رقابت ۵۰۰ شرکت در همایش شرکت‌های برتر ۱۰۰ - IMI ایران

درخشش فولاد مبارکه با کسب دو رتبه

رقابت ۵۰۰ شرکت در بیست و هشتمین همایش شرکت‌های برتر ۱۰۰ - IMI ایران برگزار شد و فولاد مبارکه با کسب دو رتبه درخشید.بیست و هشتمین همایش شـــرکت‌های برتر ایران ۱۰۰ IMI با حضور معاون اول رئیس‌جمهور، وزیر صمت و نمایندگان شرکت‌های برتر کشور، در مرکز همایش‌های بین‌المللی صدا و سیمای تهران برگزار شد.

فولاد مبارکه عملکردی درخشان و چندوجهی از خود به نمایش گذاشت که جایگاه استراتژیک این مجموعه را در ساختار اقتصادی کشور تثبیت کرد.بر اساس ارزیابی‌های انجام شده از سال مالی ۱۴۰۳، فولاد مبارکه از نظر شاخص فروش و شاخص بازده فروش در گروه فلزات آهنی رتبه نخست را از آن خود سازد و در مجموع ۱۰۰ شرکت برتر، در معیارهای عملکردی مختلفی خوش درخشید.

فروش: فولاد مبارکه با ثبت رقم ۳۵۲ هزار میلیارد تومان، در شـــاخص فروش موفق به کسب رتبه هشتم شد.

ارزش افزوده: فولاد مبارکه با ثبت ۱۸۷ هزار میلیارد تومان ارزش افزوده، رتبه سوم را در میان کل شرکت‌ها به دست آورد.

دارایی: از حیث میزان دارایی‌ها، این شرکت با ۷۰۶ هزار میلیارد تومان در جایگاه هشتم قرار گرفت.اشتغال‌زایی: این شرکت یکی از مهم‌ترین کارفرمایان کشور محسوب می‌شود و با ۴۵ هزار و ۱۳ نفر پرسنل، رتبه سوم کشور را در معیار اشتغال‌زایی کسب کرد.

سودآوری: عملکرد ســـودآوری این مجموعه نیز قابل توجه بود؛ فولاد مبارکه با ۱۳۵ هزار میلیارد تومان ســـود خالص، جایگاه سوم را به خود اختصاص داد.

ادامه مطلب را در این آدرس بخوانید.

نرخ تورم در بالاترین سطح طی ۸۲ سال اخیر قرار گرفت!

بالاترین سطح تورم طی ۸۲ سال اخیر

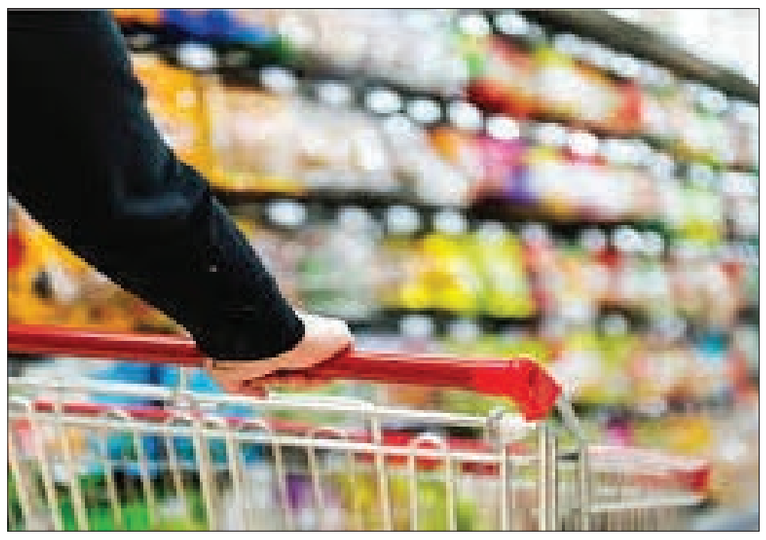

مستوره ابراهیمی / گروه تحریریه
news@naslefarda.net

ابرتورم چیست و چه زمانی اتفاق می‌افتد؟ تورم شدید چه تبعاتی برای اقتصاد ایـــران دارد؟ چگونه می‌توان تورم را کنترل کرد و مشکل معیشـــت را حل کرد؟ و هزاران مدل از این ســـؤالات دیگر پرســـش‌های داغ این روزهاست که جواب ندارد. شاید آمار نرخ تورم در بالاترین سطح طی ۸۲ ســـال اخیر پاسخی کلی برای همه این حرف‌ها باشد.

بالاترین سطح از ۱۳۲۲ به این طرف

نرخ تورم در بالاترین ســـطح از ۱۳۲۲ به این طرف قرار گرفت. وقایع آن روزهـــای ایران که یادآور روزهای اشغال و قحطی ســـال‌های ابتدایی دهه ۲۰ است، منجر به تورم بالای ۱۰۰ درصد شد و حالا بعد از ۸۲ سال نرخ تورم عمومی به سطح ۶۰ درصد رسید. تورم ۶۰ درصدی شامل همه‌جور کالا و خدمات است و مرکز آمار ایران می‌گوید از یک سال قبل به این طرف قیمت اقلام خوراکی به‌طور متوســـط قریب دو برابر رشد داشته اســـت. نگاهی به تاریخ و آمارهای رسمی نشان می‌دهد بین شاخص‌های حیاتی اقتصادی مثل تورم و تنش‌های سیاسی انگار رابطه غیرقابل انکاری وجود دارد. فرارو در گزارشـــی می‌نویسد که نرخ تورم نقطه‌به‌نقطه که از اصطلاحات خاص اقتصادی است، تعریف ســـاده و قابل فهمی دارد. این شاخص حیاتی نشان می‌دهد من و شـــما در بازه یک ساله اخیر برای خرید هر کالا و خدماتی به طور متوسط چقدر بیشتر یا کمتر هزینه کردیم.

نرخ تورم نقطه‌به‌نقطه در دی دقیقاً ۶۰ درصد

نرخ تورم نقطه‌به‌نقطه از سوی مرکز آمار و بانک مرکزی اعلام می‌شود و معمولاً تفاوت ناچیزی بین داده‌های هر دو نهاد به‌وجود می‌آید. علت هم به‌خاطر تفاوت معیارها و دلایل دیگری اســـت اما نهایتاً هر دو نهاد تصویری قابل درک از میزان تغییر قیمت‌ها ارائه می‌کنند.نرخ تورم نقطه‌به‌نقطه در دی‌ماهی که پشت‌سر گذاشتیم دقیقاً ۶۰ درصد بوده است. یعنی هر خانوار ایرانی که در شهرها و روستاهای مختلف کشور زندگی می‌کند برای خرید خوراکی، مسکن، پوشاک و هر کالا و خدماتی که فکرش را می‌کنید به‌طور متوسط ۶۰ درصد بیشتر از دی‌ماه ۱۴۰۳ هزینه کرده است.

نرخ تورم نقطه‌به‌نقطه چطور به ۶۰ درصد رسید؟

نرخ تـــورم نقطه‌به‌نقطه یا همان تـــورم عمومی با ۱۲ گروه کالا و خدمات مختلف اندازه‌گیری می‌شود. مثلاً در بخش خوراکی شـــاهد افزایش تقریباً ۹۰ درصدی درمقایسه با دی ۱۴۰۳ هستیم و این شاخص در بخش دخانیات به حدود ۷۲ درصد می‌رسد. یا مثلاً در بخش حمل و نقل که نرخ تورم به نقطه‌به‌نقطه به ۵۳ درصد اســـت و میزان افزایش قیمت‌ها در بخش آموزش به حدود ۴۵ درصد می‌رســـد.نرخ تورم نقطه‌به‌نقطه در قالب گزارشی تحت‌عنوان شاخص قیمت مصرف‌کننده به شکل ماهانه در دسترس عموم مردم قرار می‌گیرد و حاوی نکات ریز و درشـــت زیادی است. این شاخص استان به استان و دهک به دهک تفاوت دارد.

بیشترین فشار افزایش قیمت‌ها در استان کردستان و لرستان؛ قریب ۷۳ درصد

بیشترین فشار افزایش قیمت‌ها در استان کردستان و لرستان احساس شده است؛ قریب ۷۳ درصد. در استان تهران برخلاف اغلب تصورها نـــرخ تورم نقطه‌به‌نقطه کمتر از ۵۰ درصد بوده و کمترین نرخ تورم نقطه‌به‌نقطه را در استان تهران داشتیم.

رابطه مستقیم تورم و تنش‌های سیاسی

نرخ تورم نقطه‌به‌نقطه رابطه غیرقابل انکاری با وقایع سیاسی دارد. بانک مرکزی جدولی از نرخ تورم در ســـال‌های مختلف دارد که اولین برآوردها به سال ۱۳۱۶ برمی‌گردد. یعنی چهار سال قبل از پایان دوران سلطنت رضا پهلوی. آن زمان نرخ تورم کمی بیش از ۲۱ درصد بوده است.بالاترین رقم ثبت‌شده در تاریخ معاصر مربوط به سال ۱۳۲۱ و ۱۳۲۲ می‌شود. یعنی سال‌هایی که ایران تحت‌تاثیر اتفاقات مربوط به اشغال توســـط متفقین بود و اتفاقاتی مثل قحطی بر شرایط اقتصادی کشور سایه انداخته بود. آن زمان نرخ تورم تا ۹۶ و بلافاصله ۱۱۰ درصد بالا رفت و از آن برهه تا امروز هیچ‌وقت نرخ تورم تا سطح ۶۰ درصدی فعلی بالا نرفت. در سال‌های ابتدایی بعد از انقلاب اسلامی و در دوران جنگ هشـــت ســـاله نرخ تورم تا مـــرز ۳۰ درصد قد کشید. ســـال ۷۴ و به‌خاطر سیاست‌های خاص دولت اکبر هاشمی رفسنجانی میزان افزایش قیمت‌ها تا مرز ۵۰ درصد بالا رفت و بعد از آن در دوران هشـــت ساله ریاست‌جمهوری محمد خاتمی نرخ تورم بین محدوده ۱۰ تا ۲۰ درصد بالا و پایین می‌شد.

افزایش تنش‌های سیاسی در پایان دهه ۸۰ و سال‌های ابتدایی دهه ۹۰ منجر به تورم تقریباً ۳۵ درصدی شد. اما در دوران سال‌های همزمان با برجام نرخ تورم در دو ســـال پیاپی ۹۵ و ۹۶ کمتر از ۱۰ درصد بود و با شروع ماجراهای سال‌های ۹۷ و ۹۸ و خروج آمریکا از برجام نرخ تورم دوباره در مسیر صعودی قرار گرفت.نرخ تورم حالا یکبار دیگر تحت‌تاثیر وقایع سیاسی قرار دارد. از تابستان امسال روند صعودی نرخ تورم متوقف نشده و دی‌ماه امســـال با جهش هفت درصدی درمقایسه با آذر، شـــاهد ثبت بالاترین نرخ تـــورم از ۱۳۲۲ به این طرف هستیم.

تورم «رفیق شفیق» اقتصاد ایران!

حسین درودیان کارشناس اقتصادی در تحلیل علت رشد تورم به ایسنا گفت: عدم اطمینان به آینده سیاســـی و اقتصادی مهم‌ترین عوامل افزایش قیمت کالاها و خدمات اســـت. به نظر می‌رســـد عامل اصلی توضیح‌دهنده در این مقطع جهش‌های کنترل‌ناپذیر در قیمت ارز باشد که این عامل هم از متغیرهای سیاسی و اقتصادی نشأت می‌گیرد. به گفته وی، عامل سومی که در دی‌ماه اضافه شد حذف ارز ترجیحی است که یک تورم مقطعی ایجاد کرد. یعنی نوع تورم معمولاً در یک دوره می‌آید و تخلیه می‌شود. دلیلی برای ادامه آن در ماه‌های وجود ندارد. درودیان معتقد است مساله اصلی که در تورم با آن مواجهیم موضـــوع تنش ارزی، عدم دسترســـی به ارز کافی و از کنترل خارج شدن قیمت دلار است. حتی حذف ارز ترجیحی هم معلول نبود ارز کافی است.این اقتصاددان در بیان راهکار کاهش تورم و مدیریت اقتصاد کشور اظهار کرد که در گام نخست باید ارزآفرینی را افزایش دهیم. یکی از دو اقدام اصلی و عاجل، اصلاح سیاست‌ها در موضوع انرژی است. هر میزان صرفه‌جویی و کاهـــش مصرف انرژی بخصوص در بخش گاز، گازوئیل و بنزین، معادل ارزآوری است. در حال حاضر از مصرف بیش از حد بنزین و عدم‌النفع گاز صنایع و مصـــرف گازوئیـــل در نیروگاه‌ها متضرر می‌شویم. وی پیشنهاد دوم را رونق تجارت و مبادلات دوجانبه دانست و گفت: باید از اقتصاد واسطه‌ای و شبهه مافیایی که در آن قرار داریم رها شویم. در حال حاضر یک عده واســـطه نفت می‌فروشـــند، یک عده واسطه کالای اساســـی می‌خرند و هر کدام درصدی از منابع ارزی کشور را برمی‌دارند. دولت حتی‌الامکان به این سمت برود که صادرات نفت، واردات کالاهای اساسی یا انتقالات پولی را خودش به صورت رســـمی انجام دهد.

خبر ویژه

اینترنت، بازار VPN فروشی را به یک صنعت تبدیل کرده است

بازار داغ فیلترشکن فروشان

نسل فردا/ گروه تحریریه
news@naslefarda.net

در روزهایی کـــه محدودیت‌هـــای اینترنتی باعث افزایش تقاضا برای ابزارهای عبور از فیلترینگ شده، فروشندگان فیلترشکن با تعیین قیمت‌های نجومی و بدون هیچ معیار مشخصی، بازار را در دست گرفته‌اند. بررسی‌ها نشان می‌دهد قیمت‌ها از ۲ تا ۱۰ میلیون تومان متغیر است و حتی برخی کاربران پس از خرید، فقط برای یک روز یا یک ســـاعت به اینترنت وصل می‌شوند.به استناد گزارش ایســـنا، حدود ۲۰ روز از اعمال محدودیت بر اینترنت در کشور می‌گذرد. در این میان با توجه به نیاز اقشار مختلف شهروندان به اینترنت، آسیب به کسب و کارهای اینترنتی کلان و خرد، خبرهایی از جانب مسئولان مبنی بازگشایی اینترنت بین‌الملل شنیده می‌شد.اعلام برخی کاربران طی هفته گذشته گویای آن بود که دسترسی‌هایی به صورت محدود به اینترنت بین‌الملل فراهم شده است. با ادامه این روند استفاده از فیلترشکن توسط کاربران در این بازه زمانی برای دسترسی به اینترنت بار دیگر افزایش یافت؛ فیلترشکن‌هایی که با قطعی و اختلال، اتصال را تا حدی برقرار می‌کنند.

طی دو سال گذشـــته بارها و بیش از گذشته هشدار داده شـــد که اســـتفاده از وی پی ان، آسیب‌پذیری دســـتگاه‌های کاربران به همراه دارد چون راه رخنه هکرها به دســـتگاه‌های الکترونیکی مانند گوشی را آسان می‌کند؛ بنابراین پیشـــنهاد می‌شود مردم تا جای ممکن از آنها استفاده نکنند. علاوه بر آلودگی دستگاه‌های الکترونیکی، افزایش حملات سایبری در سال‌های گذشـــته از جمله مسائل و نگرانی‌هایی است که به واسطه اســـتفاده از فیلترشکن به وجود آمده است. بنابر اعلام رسمی بیش از ۸۳ درصد مردم از فیلترشکن استفاده می‌کنند و به تأکید مسئولان از جمله وزیر ارتباطات فیلترینگ و محدودسازی فنی ابزار کوتاه‌مدت مدیریت فضای مجازی است و تجربه جهانی نشان می‌دهد که با ابزار فنی نمی‌توان مدیریت فضای مجازی انجـــام داد.اما در کنار آســـیب‌های استفاده از فیلترشکن که همچنان وجود دارد و نسبت به آن هشدار داده می‌شـــود، نگرانی‌هایی از تشکیل یک بازار سیاه خرید و فروش فیلترشکن نیز به وجود آمده است. در شرایطی که اینترنت کشور همچنان با محدودیت و ناپایداری جدی مواجه اســـت، بازار فروش فیلترشـــکن‌ها بار دیگر داغ شـــده و به گفته برخی کارشناسان، این حوزه عملاً به یک «صنعت» با گردش مالی قابل توجه تبدیل شده است؛ صنعتی که نه شفاف اســـت، نه نظارتی بر آن وجود دارد و نه مصرف‌کننده در آن از حقوق مشـــخصی برخوردار است.

آگهی دعوت به مجمع عمومی فوق العاده شرکت کاغذ نیل گرمسار (سهامی خاص) شماره ثبت ۱۴۰۵ شناسه ملی ۱۰۱۰۲۵۴۵۵۱۲

بدینوســـیله از ســـهامداران یا نمایندگان قانونی آنها دعوت به عمـــل می آید تا در جلســـه مجمع عمومی فوق العاده شـــرکت که در روز یکشـــنبه ۱۴۰۴/۱۱/۱۹ راس ســـاعت ۱۰ صبح در محل قانونی شرکت به نشانی: سمنان - شهرســـتان گرمسار - بخش مرکزی - دهســـتان لجران - آبادی شهرک صنعتی فجر - شهرک صنعتی فجر - میدان نرگس - خیابان ارکیده شـــرقی - پـــلاک ۰ - طبقه همکف - کد پستی ۳۵۸۸۱۳۹۶۶۶ تشکیل می گردد، حضور به هم رسانند.

دستور جلسه:
۱- افزایش سرمایه
۲- سایر مواردی که در صلاحیت مجمع باشد.

هیئت مدیره شرکت کاغذ نیل گرمسار

آگهی دعوت مجمع عمومی عادی و فوق العاده انجمن صنفی کارفرمایی کامیونداران شهرستان نائین

بدینوسیله از کیله اعضا دعوت می گردد در جلسه مجمع عمومی عادی نوبت اول و مجمع عمومی فوق العاده نوبت اول انجمن که در ساعت ۱۰ صبح روز جمعه مورخ ۱۴۰۴/۱۱/۲۴ با دستور کار ذیل و در محل انجمن برگزار می گردد شرکت نمایند.

دستور مجمع عمومی فوق العاده:
اصلاح اساسنامه

دستور مجمع عمومی عادی:
۱.اظهار نظر در خصوص گزارش هیئت مدیره و بازرسی ۲.انتخابات هیئت مدیره و بازرسی
کاندیداهای عضویت در هیئت مدیره و بازرسی انجمن و کاندیداهای نظارت بر مجمع که کاندیدای هیئت مدیره نباشند می توانند درخواست خود را حداکثر تا تاریخ ۱۴۰۴/۱۱/۱۸ به نماینده هیئت مدیره تحویل نمایند.

هیئت مدیره انجمن صنفی کارفرمایی کامیونداران شهرستان نائین

آگهی دعوت مجمع عمومی عادی به طور فوق العاده شرکت معدنی نمک وحدت جرقویه (سهامی خاص) به شماره ثبت ۱۵۷۷۸ و شناسه ملی ۱۰۲۶۰۳۶۷۴۳۶

بدین وسیله از کلیه صاحبان سهام شرکت معدنی نمک وحدت جرقویه (سهامی خاص) دعوت به عمل می آید تا در جلسه مجمع عمومی عادی به طور فوق العاده که در تاریخ ۱۴۰۴/۱۱/۲۵ در ساعت ۹ صبح برگزار می گردد حضور به هم رسانید.

دستور جلسه:
انتخاب مدیران، بازرسان، روزنامه

هیئت مدیره

آگهی مزایده فروش واحدهای مسکونی /تجاری /اداری

به اطلاع می رساند شرکت تعاونی تولیدی توزیعی فرهنگیان استان اصفهان در نظر دارد: واحد های مسکونی /تجاری /اداری خود را با شرایط و نشانی های مندرج در جدول زیر را با اولویت سهام داران به اشخاص حقیقی و حقوقی واجد شرایط به فروش برساند.
*متقاضیان می توانند از تاریخ ۱۴۰۴/۱۱/۱۱ لغایت ۱۴۰۴/۱۱/۲۵ در وقت اداری جهت دریافت مدارک مزایده به آدرس زیر مراجعه نمایند.
اصفهان - خیابان هشت بهشت غربی، حدفاصل خیابان های گلزار و ملک، نبش بن بست ۱۶، ساختمان الماس، طبقه اول، کدپستی ۹۵۳۸۵ ۸۱۵۴۷ - تلفن ۳۲۶۸۸۷۷۲ - ۰۳۱ - ۰۹۱۳۴۱۲۷۱۹۹

ردیف	متراژ تقریبی M²	تعداد واحد	پروژه	مکان	وضعیت	وام طرح ملی(ریال)	مبلغ پایه هر متر مربع(ریال)
۱	۱۴۰	۳	امتیاز یک واحد آپارتمانی فرهنگ ۱۸	خ میرزاطاهرکوچه رمضان الحاج	شروع نازک کاری	۵/۰۰۰/۰۰۰/۰۰۰	۴۲۰/۰۰۰/۰۰۰
۲	۵۰	۲	واحد تجاری داخل پاساژ	مجتمع فرهنگ ۸- بلوار شفق	کامل	۰	۱/۱۰۰/۰۰۰/۰۰۰
۳	۱۰۰	۱	واحد تجاری بر بلوار	مجتمع فرهنگ ۸- بلوار شفق	کامل	۰	۱/۴۰۰/۰۰۰/۰۰۰
۴	۸۱	۱	واحد اداری-دفترکار	مجتمع فرهنگ ۸- بلوار شفق	کامل	۰	۷۰۰/۰۰۰/۰۰۰

هیئت مدیره شرکت تعاونی تولیدی توزیعی فرهنگیان استان اصفهان

آگهی مناقصه عمومی

نوبت اول

شرکت توزیع نیروی برق استان گلستان در نظر دارد اجرای پروژه بشرح ذیل خود را از طریق سامانه تدارکات الکترونیکی دولت مناقصه عمومی یک مرحله‌ای با ارزیابی کیفی به پیمانکارانی که دارای رتبه و ظرفیت از سازمان برنامه و بودجه کل کشور را دارد واگذار نماید.

ردیف	شـــرح مناقصه	شماره مناقصه	مبلغ تضمین شرکت درمناقصه(ریال)	مبلغ برآوردی(ریال)
۱	اجرای پروژه کلید در دست سیم به کابل در محدوده مدیریت توزیع نیروی برق شهرستان مینودشت	۱۴۰۴/۲-۹۲	۳,۴۲۰,۰۰۰,۰۰۰	۳۹,۸۸۱,۰۷۲,۳۴۵
۲	اجرای پروژه کلید در دست سیم به کابل در محدوده مدیریت توزیع نیروی برق شهرستان مراوه تپه	۱۴۰۴/۲-۹۳	۳,۴۱۲,۰۰۰,۰۰۰	۳۹,۷۳۳,۵۲۵,۱۱۱
۳	اجرای پروژه کلید در دست سیم به کابل روستایی در محدوده مدیریت توزیع نیروی برق شهرستان گالیکش	۱۴۰۴/۲-۹۴	۳,۴۹۴,۰۰۰,۰۰۰	۴۱,۳۷۵,۴۵۸,۵۸۵
۴	اجرای پروژه کلید در دست سیم به کابل روستایی در محدوده مدیریت توزیع نیروی برق شهرستان کلاله	۱۴۰۴/۲-۹۵	۳,۳۹۶,۰۰۰,۰۰۰	۳۹,۴۱۲,۷۱۱,۷۸۹

۱- فروش اسناد مناقصه:
متقاضیان می توانند در صورت تمایل نسبت به واریز وجه از طریق سامانه تدارکات الکترونیکی دولت مبلغ ۳۰۰,۰۰۰ ریال بابت هر مناقصه بحساب فراگیر ۱۳۱۳۶۰۳۸۱۴۰۰ نزد بانک تجارت با شناسه واریزی ۳۸۱۴۰۱۰۰ شعبه ولیعصر گرگان بنام شرکت توزیع نیروی برق استان گلستان، جهت دریافت اســـناد مناقصه از تاریخ ۱۴۰۴/۱۱/۱۱ لغایت ۱۴۰۴/۱۱/۱۸ به سایت سامانه تدارکات الکترونیکی دولت مراجعه نمایند.

۲- نحوه برگزاری و محل تحویل پاکت الف مهلت و زمان بازگشایی پیشنهادات:
کلیه مراحل برگزاری مناقصه از دریافت اسناد تا ارائه پیشنهاد مناقصه گران و بازگشـــایی پاکت ها از طریق درگاه سامانه تدارکات الکترونیکی دولت به آدرس www.setadiran.ir انجام خواهد شد و تحویل پاکت الف مهر و موم شده به آدرس گرگان، خیابان ولی‌عصر عدالت ۲۳ طبقه اول دبیرخانه شرکت توزیع گلستان و مهلت آن تا ساعت ۱۱ روز یکشنبه مورخ ۱۴۰۴/۱۲/۰۳ و زمان بازگشایی پاکات شرکتهایی که حداقل امتیاز ارزیابی کیفی را کسب نموده اند، در ساعت ۱۱ روز شنبه مورخ ۱۴۰۴/۱۲/۰۹ در اتاق امور تدارکات واقع درگرگان، ابتدای جاده آق قلا، بعد از اب منطقه ای، ساختمان شماره دو شرکت توزیع برق استان گلستان می‌باشد..
۲-۱- اسناد ارزیابی کیفی و مستندات مربوط به آن از طریق سامانه ارسال گردد.
۲-۲- ارائه اسناد ارزیابی کیفی به همراه اسناد مناقصه (الف، ب و ج) در یک لفاف کلی به منزله عدم ارائه اسناد ارزیابی کیفی تلقی خواهد شد.
۳- مبلغ ضمانت نامه شرکت در مناقصه به میزان مندرج در جدول فوق، به نفع کارفرما مطابق فرم ارائه شده در اسناد مناقصه که به مدت سه ماه از تاریخ افتتاح پاکات معتبر بوده و قابل تمدید تا به مدت سه ماه دیگر باشد باید به یکی از صورتهای زیر، همراه با اسناد مناقصه در پاکت (الف) به دستگاه مناقصه گزار تسلیم شود:
الف- ضمانت نامه بانکی و یا ضمانت نامه های صادرشده از سوی موسسات اعتباری غیر بانکی که دارای مجوز فعالیت از سوی بانک مرکزی جمهوری اسلامی ایران هستند.
ب- اصل رسید واریز وجه نقد به حساب جاری شماره ۲۲۲۱۴۸۸۸۶۰۰۷ نزد بانک ملی شعبه خیابان ولیعصر گرگان به نام شرکت توزیع نیروی برق استان گلستان.
پ- ضمانتنامه صادره توسط موسسات بیمه گر دارای مجوز لازم برای فعالیت و صدور ضمانتنامه از سوی بیمه مرکزی ایران
ت- گواهی خالص مطالبات قطعی تایید شده از سوی امور مالی شرکت توزیع نیروی برق استان گلستان بر اساس فرم نمونه ضمیمه اسناد مناقصه
ث- چک تضمین شده بانکی برای تضمین شرکت در مناقصه
۴- ذکر شماره مناقصه روی پاکات الزامی بوده و حضور یک نفر از پیشنهاد دهندگان در جلسه بازگشایی پاکات (الف،ب،ج) با معرفی نامه کتبی معتبر آزاد است
۵- شرکت توزیع گلستان در رد یا قبول هریک یا تمام پیشنهادات مختاراست.
۶- به پیشنهادهای فاقدامضاء، مشروط،مخدوش و پیشنهاداتی که بعد از انقضاء مدت مقرر در فراخوان واصل میشود،مطلقاً ترتیب اثر داده نخواهد شد.
۷- تکمیل کردن فرم پرسشنامه اطلاعاتی مربوط به ارزیابی صلاحیت پیمانکاران پیوست اسناد ارزیابی کیفی الزامی است.
۸- هزینه آگهی هر دو نوبت بر عهده دستگاه مناقصه گزار می باشد.
۹- ارسال پیشنهادات از طریق سامانه تدارکات الکترونیکی دولت به نشانی www.setadiran.ir می باشند و پرداخت هرگونه کارمزد سامانه فوق به عهده برنده مناقصه می باشد.
۱۰- ضمنا این آگهی از طریق شبکه اطلاع رسانی معاملات توانیر به نشانی www.Tavanir.org.ir و پایگاه ملی اطلاع رسانی مناقصات به نشانی http://iets.mporg.ir قابل دسترسی می‌باشد و جهت اطلاعات بیشتر با شماره تلفن ۳۲۶۸۴۴۱۲-۰۱۷ تماس و به شماره تلفن ۳۲۶۸۹۴۳۰-۰۱۷ فاکس نمائید.
۱۱- سایر اطلاعات و جزئیات مربوطه در اسناد مناقصه مندرج است.

روابط عمومی شرکت توزیع نیروی برق استان گلستان

فراخوان ارزیابی کیفی جهت برگزاری مناقصه عمومی شماره ۲۴۸/ج م/۱۴۰۴ مربوط به خرید ۱۴ قلم انواع فلنج و اتصالات ۲ الی ۶ اینچ کلاس ۳۰۰ الی ۹۰۰ درخواست شماره ۰۴۰۱۱۸۹

نوبت اول

شرکت ملی نفت ایران
شرکت ملی مناطق نفتخیز جنوب
شرکت بهره برداری نفت و گاز گچساران
(سهامی خاص)

شرکت بهره برداری نفت و گاز گچساران در نظر دارد: فراخوان ارزیابی کیفی جهت برگزاری مناقصه خرید ۱۴ قلم انواع فلنج و اتصالات ۲ الی ۶ اینچ کلاس ۳۰۰ الی ۹۰۰ به شماره (۲۰۰۴۰۹۲۶۶۰۰۰۰۵۵۷) را از طریق سامانه تدارکات الکترونیکی دولت برگزار نماید. کلیه مراحل برگزاری فراخوان ارزیابی از دریافت و تحویل اسناد استعلام ارزیابی کیفی تا ارسال دعوتنامه جهت سایر مراحل مناقصه، از طریق درگاه سامانه تدارکات الکترونیکی دولت (ستاد) به آدرس www.setadiran.ir انجام خواهد شد. لازم است مناقصه گران در صورت عدم عضویت قبلی، مراحل ثبت نام در سایت مذکور و دریافت گواهی امضای الکترونیکی را جهت شرکت در مناقصه محقق سازند. تاریخ انتشار فراخوان در سامانه تاریخ ۱۴۰۴/۱۱/۰۷ الی ۱۴۰۴/۱۱/۰۸ می باشد. اطلاعات و اسناد مناقصه عمومی پس از برگزاری فرآیند ارزیابی کیفی و ارسال دعوتنامه از طریق سامانه ستاد به مناقصه گران ارسال خواهد شد. حداقل امتیاز ارزیابی کیفی ۵۵ امتیاز می باشد.
شرکت ها و موسسات دانش بنیان در مناقصات و عرضه کالاهای دانش بنیان ساخت داخل دستگاه های اجرایی حائز اولویت می باشند و همچنین کالای پیشنهادی الزاماً می بایست از فهرست بلند منابع واحد دستگاه مرکزی وزارت نفت (AVL) تامین گردد.

مهلت دریافت اسناد استعلام ارزیابی کیفی تاریخ: ۱۴۰۴/۱۱/۱۸
مهلت ارسال پاسخ استعلام ارزیابی کیفی تاریخ: ۱۴۰۴/۱۲/۰۲
اطلاعات تماس دستگاه مناقصه گزار: آدرس: گچساران - فلکه الله - شرکت بهره برداری نفت و گاز گچساران
تلفن: ۳۲۲۲۴۴۱۲ - ۳۱۹۲۱۵۹۳ - ۰۷۴
مرکز تماس سامانه ستاد: ۴۱۹۳۴-۰۲۱
دفتر ثبت نام سامانه ستاد: ۸۸۹۶۹۷۳۷ و ۸۵۱۹۳۷۶۸

شناسه آگهی: ۲۱۰۴۴۷۱