نسل فردا

فردا از آن ماست

روزنامه سراسری صبح ایران

پنجشنبه | ۱ آذر ۱۴۰۳ | ۲۱ نوامبر ۲۰۲۴ | ۱۹ جمادی‌الاول ۱۴۴۶ | سال سی‌وچهارم | شماره ۷۵۰۳ | ۸ صفحه

۹۹۸۲۰۰۹۶۱۳ @naslefardaonline Email:online@naslfarda.net naslefardaonline WWW.NASLEFARDA.NET ۱۰۰۰۰ تومان

وزیر تعاون، کار و رفاه اجتماعی اعلام کرد؛

حذف تدریجی یارانه ثروتمندان

میدری وزیر تعاون، کار و رفاه اجتماعی گفت: بر اساس قانون برنامه هفتم پیشرفت، دولت آئین‌نامه‌ای نوشت و بررسی و تصویب کرد و هفته قبل ابلاغ کرد که بر اساس آن، بر اساس شرایط اجتماعی و خیلی تدریجی این کار انجام خواهد شد.

۷

رهبر انقلاب در دیدار جمعی از مدیران، اساتید و طلاب جامعه‌الزهرا(س):

حوزه علمیه باید به‌روز و پاسخگوی مسایل جدید باشد

رهبر انقلاب در دیدار جمعی از مدیران، اساتید و طلاب جامعه‌الزهرا(س) بر لزوم تحول در حوزه‌های علمیه تاکید کردند و گفتند: حوزه علمیه باید به‌روز و پاسخگوی مسایل جدید باشد. به گزارش ایسنا، حضرت آیت اله خامنه‌ای رهبر معظم انقلاب اسلامی ظهر دیروز در دیدار جمعی از مدیران، اساتید و طلاب جامعه‌الزهرا(س)، این مجموعه اثر گذار را از پدیده‌های بی‌نظیر برآمده از انقلاب اسلامی و موجب افزایش سطح معلومات دینی و اثر گذاری زنان دانستند و با اشاره به ضرورت تحول و روزآمدی حوزه‌های علمیه همپای تحولات جامعه، تصریح کردند: حوزه های علمیه باید برای مسائل مهم جامعه از جمله مسائل اقتصادی، حکمرانی و خانواده نظر داشته باشد.

زندگی هرمزگانی ها به درختان نخل گره خورده است؛

صنایع حصیری، زینت بخش خانه ساحل نشینان

۵

خطراتی که با پیری جمعیت در ۳۰ سال آینده برای کشور رقم خواهد خورد؛

کاهش جمعیت و ورود سیل مهاجران به کشور

۷

سیاست

اردوغان: روسیه کاملا حق دفاع از خود را دارد

۲

ورزش

نگرانی اینتر از عملکرد طارمی و دو بازیکن دیگر

۴

فرهنگ

آغاز فصل دوم «پانتولیک» با اجرای محمدرضا گلزار

۵

منبع: الشرق الاوسط

نبیه بری:

توافق آتش‌بس در انتظار پاسخ اسرائیل است

فارس: نبیه بری درباره جدیدترین تحولات مربوط به رایزنی با نماینده ویژه آمریکا در امور لبنان که دیروز وارد بیروت شده، گفت که «این آخرین سفر هوکشتاین است و سفر دیگری در کار نیست. این بار مذاکرات مبتنی بر چیزی است و در انتظار پاسخ اسرائیل است».رئیس پارلمان لبنان با ابراز رضایت از نتیجه نشست با فرستاده آمریکا درباره آتش‌بس، گفت که مذاکرات آتش‌بس، در انتظار پاسخ رژیم صهیونیستی است.به نوشته روزنامه الاخبار، رئیس پارلمان لبنان تأکید کرد که تضمین‌های مربوط به موضع اسرائیل به گردن آمریکایی‌ها است. وی در پاسخ به این سوال که آیا پیش‌نویس توافق مورد بحث، پیشتر با اسرائیلی‌ها مورد بررسی قرار گرفته است، گفت: «هوکشتاین می گوید که درباره این پیش‌نویس با اسرائیلی‌ها هماهنگ بوده است». بری اذعان داشت که «هوکشتاین آخرین تلاش خود را پیش از تحویل رسمی قدرت به جمهوری‌خواهان در آمریکا انجام می‌دهد».رئیس پارلمان لبنان درباره آنچه که با هیأت آمریکایی به آن دست یافته، ابراز رضایت کرد و در عین حال گفت که موضوع در مرحله اجرا است. وی تصریح کرد که سیگنال‌های مثبتی از فرستاده آمریکا در لبنان دریافت کرده و ارتباطات بین آنها تا بعدازظهر دیروز ادامه داشته است و اگر نخست‌وزیر رژیم صهیونیستی بنیامین نتانیاهو با توافق حاصله موافقت کند، «گام بزرگی برداشته شده و اگر آتش‌بس حاصل شود، کار انتخاب رئیس‌جمهور لبنان آسان‌تر و پایانی بر غم‌ها خواهد بود». آموس هوکشتاین صبح دیروز وارد بیروت شد و پس از دیدار با رئیس پارلمان لبنان درخصوص توافق آتش بس اعلام کرد که مذاکرات بسیار جدی و ثمربخشی در بیروت داشته است.

سرمقاله

نسل فردا گزارش می دهد؛

۲ نکته در مورد بازی جدید اتحادیه اروپا علیه ایران

سامان سفالگر / گروه سیاست

Naslefarda@gmail.com

اتحادیه اروپا به تازگی در اقدامی عاری از منطق و عجیب، شرکت کشتیرانی جمهوری اسلامی ایران را به همراه یک فرد و چهار نهاد دیگر، به دلیل آنچه نقش آن‌ها در انتقال تسلیحات به روسیه ادعا کرده، هدف تحریم قرار داده است. این اتحادیه «محمد رضا مدرس خیابانی» رئیس شرکت کشتیرانی ایران را هم هدف تحریم‌های خود قرار داده است. موضوعی که با بازتاب های بین المللی قابل توجهی همراه شده است. از این رو، بسیاری از ناظران و تحلیل گران به طور خاص سعی در پاسخ دادن به این پرسش دارند که پشت پرده این اقدام اروپایی ها علیه ایران چیست؟ به نظر می رسد در این رابطه بایستی دو مولفه را مد نظر داشته باشیم. اولا، باید توجه داشت که نشست فصلی شورای حکام آژانس بین المللی انرژی اتمی نزدیک است و قدرت های اروپایی بر اساس آنچه منابع آگاه اعلام کرده‌اند، پیش نویس یک قطعنامه ضدایرانی را به نهاد مذکور ارائه کرده اند. از این رو، اروپایی ها از طریق دور تازه اعمال تحریم‌های خود علیه ایران به نوعی قصد دارند تا فضا و جوی مساعد را برای پیشبرد دستور کارهای ضدایرانی خودشان فراهم سازند. نباید از یاد ببریم که جهان غرب سال‌هاست از این حربه تکراری علیه ایران سود می برد و قبل از انجام اقدامات بزرگ ضدایرانی خود، دست به بازی های تبلیغاتی می زند و سعی در مسموم کردن فضا علیه ایران دارد. موضوعی که بارها و بارها در قالب معادله اتمی ایران قابل مشاهده بوده است و عملا به یک تاکتیک نخ‌نما از سوی غربی‌ها علیه ایران تبدیل شده است. نکته دوم اینکه باید توجه داشته باشیم که بنیان‌های اتهام زنی قدرت‌های غربی علیه ایران در قالب تحریم‌های جدید اتحادیه اروپا، به شدت سست و ضعیف است...

ادامه در صفحه ۲

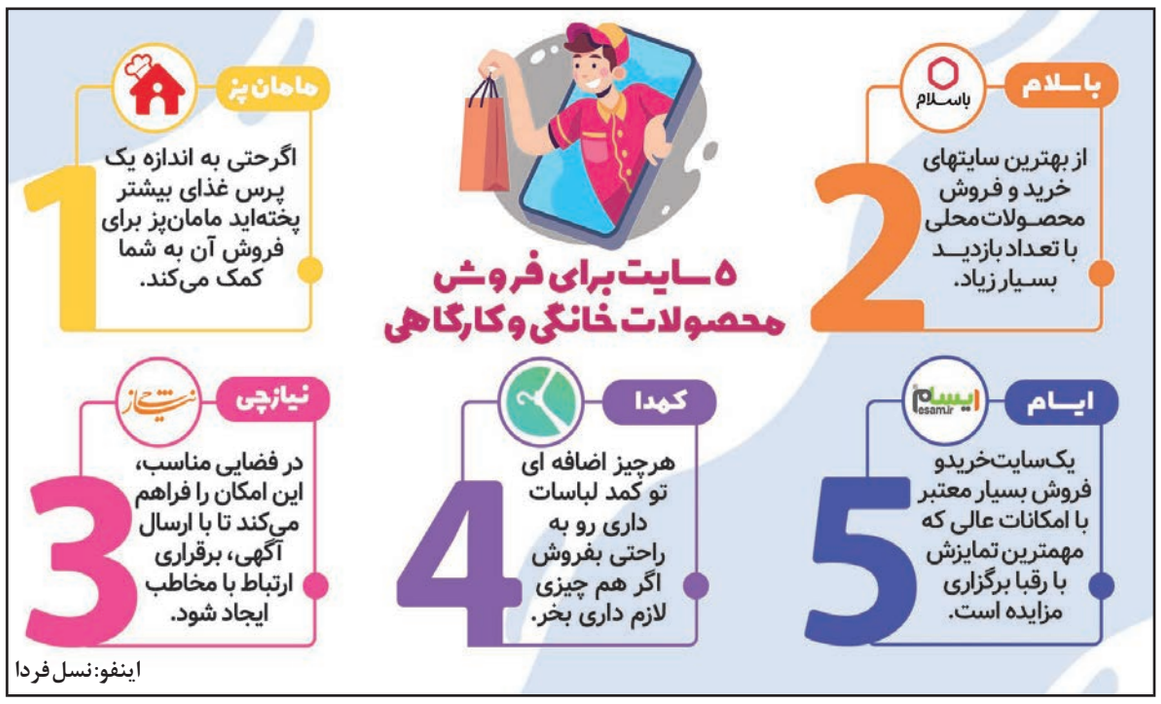

عکس خبر

مراسم رونمایی از سه کتاب با تقریظ رهبر معظم انقلاب در هفدهمین پاسداشت ادبیات جهاد و مقاومت چهارشنبه (۳۰ آبان ۱۴۰۳) با حضور «سیدعباس صالحی» وزیر فرهنگ و ارشاد اسلامی «سردار حسین سلامی» فرمانده کل سپاه پاسداران در فرهنگسرای بهمن برگزار شد.

آگهی مناقصه عمومی

باشگاه فرهنگی ورزشی ذوب آهن اصفهان در نظر دارد:

انجام عملیات کشت خزانه ورزشگاه بزرگ فولادشهر به میزان ۸۰۰۰ متر مربع جهت تعویض چمن زمین اصلی، (پیوست مدارک) را از طریق مناقصه عمومی واگذار نماید.

۱-نام ونشانی مناقصه گزار: باشگاه فرهنگی ورزشی ذوب آهن اصفهان به آدرس :اصفهان - ابتدای اتوبان ذوب آهن -بلوار شفق -مجموعه اداری شرکت سهامی ذوب آهن اصفهان -باشگاه فرهنگی ورزشی ذوب آهن اصفهان ،تلفن ۰۳۱۳۷۸۱۶۱۴۴

۲-موضوع مناقصه: انجام عملیات کشت خزانه ورزشگاه بزرگ فولادشهر به میزان ۸۰۰۰ متر مربع

۳-نوع و مبلغ تضمین شرکت در مناقصه :مبلغ تضمین شرکت در مناقصه ۵۰۰/۰۰۰/۰۰۰ریال معادل پنجاه میلیون تومان شرکت کننده در مناقصه بصورت یکی از دو روش **الف:** ضمانتنامه بانکی **ب:** واریز نقد بحساب شماره ۱-۷۱۹۰۱۲۵-۴۵۰-۲۴۱۷ و شبا بشماره IR۰۴۰۶۰۰۲۴۱۷۴۵۰۰۷۱۹۰۱۲۵۰۰۱ بانک قرض الحسنه مهرایران بنام باشگاه فرهنگی ورزشی ذوب آهن اصفهان .

۴-مدت قرارداد: حداقل ۶ماه

۵-زمان دریافت اوراق شرکت در مناقصه: در ساعت اداری (از ساعت ۷,۳۰ الی ۱۴/۴۵)از ۰۱/ ۰۹/ ۱۴۰۳ لغایت ۰۸/ ۰۹/ ۱۴۰۳

۶-آدرس محل دریافت اسناد: باشگاه فرهنگی ورزشی ذوب آهن اصفهان به آدرس WWW.ZOBAHANCLUB.COM

۷-آدرس محل تسلیم پیشنهادها: اصفهان -ابتدای اتوبان ذوب آهن -بلوار شفق - مجموعه اداری شرکت سهامی ذوب آهن - دبیرخانه امور اداری باشگاه فرهنگی ورزشی ذوب آهن اصفهان

۸-آخرین مهلت دریافت پیشنهادها: ساعت ۱۲ روز پنج شنبه ۰۸/ ۰۹/ ۱۴۰۳ می‌باشد.

۹-زمان بازگشایی پاکتها: پیشنهادهای واصله ۱۰/۰۹/ ۱۴۰۳ دردفتر کمیسیون معاملات واقع در باشگاه فرهنگی ورزشی ذوب آهن اصفهان به آدرس :اصفهان -ابتدای اتوبان ذوب آهن -بلوار شفق -مجموعه اداری شرکت سهامی ذوب آهن اصفهان -باشگاه فرهنگی ورزشی ذوب آهن اصفهان بررسی می‌شود و پس از ارزیابی پاکت های الف و ب با حضور اعضاء محترم کمیسیون معاملات بترتیب بازگشایی می‌شوند لازم به یادآوری است پاکتهای شرکتهایی بازگشایی می‌شود که امتیازات کیفی را کسب نمایند. ضمنا" به پیشنهادهای فاقد امضا و مشروط و مخدوش و پیشنهادهایی که بعد از موعدمقرر آگهی مناقصه واصل شود ترتیب اثر داده نخواهد شد.بازگشایی پاکات به پیشنهاد حداقل سه مناقصه گر انجام خواهد شد.

*هزینه آگهی بر عهده برنده مناقصه خواهد بود.

*همچنین درج این آگهی هیچگونه تعهدی برای دستگاه مناقصه گزار ایجاد نمی نماید.

آگهی مناقصه عمومی

باشگاه فرهنگی ورزشی ذوب آهن اصفهان در نظر دارد:

تهیه و تامین ۵۰۰۰ عدد صندلی لاکی چهارپیچ در دو رنگ سفید و سبز تماشاچیان جهت ورزشگاه فولاد شهر

طبق نمونه معرفی شده بر اساس عکس پیوست مدارک را از طریق مناقصه عمومی واگذار نماید.

۱-نام ونشانی مناقصه گزار: باشگاه فرهنگی ورزشی ذوب آهن اصفهان به آدرس :اصفهان -ابتدای اتوبان ذوب آهن -بلوار شفق -مجموعه اداری شرکت سهامی ذوب آهن اصفهان - باشگاه فرهنگی ورزشی ذوب آهن اصفهان ،تلفن ۰۳۱۳۷۸۱۶۱۴۴

۲-موضوع مناقصه: تهیه و تامین ۵۰۰۰ عدد صندلی لاکی چهارپیچ در دو رنگ سفید و سبز تماشاچیان جهت ورزشگاه فولادشهر

۳-نوع و مبلغ تضمین شرکت در مناقصه: مبلغ تضمین شرکت در مناقصه ۷۰۰/۰۰۰/۰۰۰ریال معادل هفتاد میلیون تومان شرکت کننده در مناقصه بصورت یکی از دو روش **الف:** ضمانتنامه بانکی **ب:** واریز نقد بحساب شماره ۱-۷۱۹۰۱۲۵-۴۵۰-۲۴۱۷ و شبا بشماره IR۰۴۰۶۰۰۲۴۱۷۴۵۰۰۷۱۹۰۱۲۵۰۰۱ بانک قرض الحسنه مهرایران بنام باشگاه فرهنگی ورزشی ذوب آهن اصفهان .

۴-مدت قرارداد: یک ماه پس از اعلام برنده مناقصه

۵-زمان دریافت اوراق شرکت در مناقصه: در ساعت اداری (از ساعت ۷,۳۰ الی ۱۴/۴۵)از ۰۱/ ۰۹/ ۱۴۰۳ لغایت ۰۸/ ۰۹/ ۱۴۰۳

۶-آدرس محل دریافت اسناد: باشگاه فرهنگی ورزشی ذوب آهن اصفهان به آدرس WWW.ZOBAHANCLUB.COM

۷-آدرس محل تسلیم پیشنهادها: اصفهان -ابتدای اتوبان ذوب آهن -بلوار شفق -مجموعه اداری شرکت سهامی ذوب آهن - دبیرخانه امور اداری باشگاه فرهنگی ورزشی ذوب آهن اصفهان

۸-آخرین مهلت دریافت پیشنهادها: ساعت ۱۲ روز پنج شنبه ۰۸/ ۰۹/ ۱۴۰۳ می‌باشد.

۹-زمان بازگشایی پاکتها: پیشنهادهای واصله ۱۰/ ۰۹/ ۱۴۰۳ دردفتر کمیسیون معاملات واقع در باشگاه فرهنگی ورزشی ذوب آهن اصفهان به آدرس :اصفهان - ابتدای اتوبان ذوب آهن -بلوار شفق -مجموعه اداری شرکت سهامی ذوب آهن اصفهان - باشگاه فرهنگی ورزشی ذوب آهن اصفهان بررسی می‌شود و پس از ارزیابی پاکت های الف و ب با حضور اعضاء محترم کمیسیون معاملات بترتیب بازگشایی میشوند لازم به یادآوری است پاکتهای شرکتهایی بازگشایی میشود که امتیازات کیفی را کسب نمایند. ضمنا" به پیشنهادهای فاقد امضا و مشروط و مخدوش و پیشنهادهایی که بعد از موعدمقرر آگهی مناقصه واصل شود ترتیب اثر داده نخواهد شد.بازگشایی پاکات به پیشنهاد حداقل سه مناقصه گر انجام خواهد شد.

هزینه آگهی بر عهده برنده مناقصه خواهد بود .

*همچنین درج این آگهی هیچگونه تعهدی برای دستگاه مناقصه گزار ایجاد نمی نماید.