نسل فردا

فردا از آن ماست

روزنامه سراسری صبح ایران

عضو انجمن صنفی روزنامه های غیردولتی و تعاونی مطبوعات

آیین نامه اخلاق حرفه ای:
http://www.nasle-farda.ir/html/item/6

یکشنبه | ۷ آذر ۱۴۰۰ | سال سی و یکم

شماره ۶۶۷۱ | ۲۸ نوامبر ۲۰۲۱ | ۲۲ ربیع الثانی ۱۴۴۳

۸ صفحه | ۳۰۰۰ تومان

شناسنامه

روزنامه اجتماعی - سیاسی - ورزشی

صاحب امتیاز و مدیر مسئول: رضا محزونیه

سردبیر: مرضیه ربیعی

امتیاز: ۴۹/۵۷ رتبه ۳۲ در بین ۱۸۰ روزنامه کشور

دفتر: تهران، بزرگراه جلال آل احمد، بین خیابان کارگر و اتوبان چمران، کوی پروانه، پلاک ۲ واحد ۱

تلفن: ۸۸۰۱۶۶۴۹ - ۸۸۳۵۶۳۰۸ - ۰۲۱

فاکس: ۸۸۳۵۳۲۹۷ - ۰۲۱

روابط عمومی: ۸۸۳۵۶۲۸۱ - ۰۲۱

دفتر اصفهان: میدان احمدآباد، ابتدای خیابان شهید مفتح (بهرام) ساختمان امام رضا(ع) تلفن: ۳۲۲۷۴۵۰۰ - فاکس ۳۲۲۷۴۵۰۲ - ۰۳۱

توزیع تهران: موسسه مطبوعاتی نسل فردا ۸۸۰۱۹۱۲۹ - ۰۲۱

امور شهرستانها: ۳۲۲۷۴۶۹۴ - ۰۳۱ فاکس: ۳۲۲۷۴۵۱۱ - ۰۳۱

۳۲۲۷۴۵۰۶ - ۰۳۱ - ۸۸۰۱۹۱۲۹ - ۰۲۱

لیتوگرافی و چاپ:

صمیم: ۴۴۵۳۳۷۲۵ - ۰۲۱

وب سایت روزنامه نسل فردا:
http://www.naslefarda.net

پیام کوتاه: ۳۰۰۰۷۲۳۲

اینستاگرام: naslefardanews

تلگرام: naslfarda

حکمت نهج البلاغه

امام علی (ع): ستایش، خداوندی را که ستایش خویش را به بندگان خود الهام فرمود و آنان را بر شناخت ربوبیتش سرشت؛ او که آفریدگانش را دلیل بر هستی خویش قرار داد و حدوث مخلوقات خود را نشان بر ازلی بودنش.

سخن بزرگان

به هر عشق ناکام، به آتش پر شرار و بی دریغ دوزخ، ای کاش چیزی بدتر می‌شناختم که بتوانم بدان سوگند یاد کنم!

یوهان ولفگانگ گوته

کاریکاتور

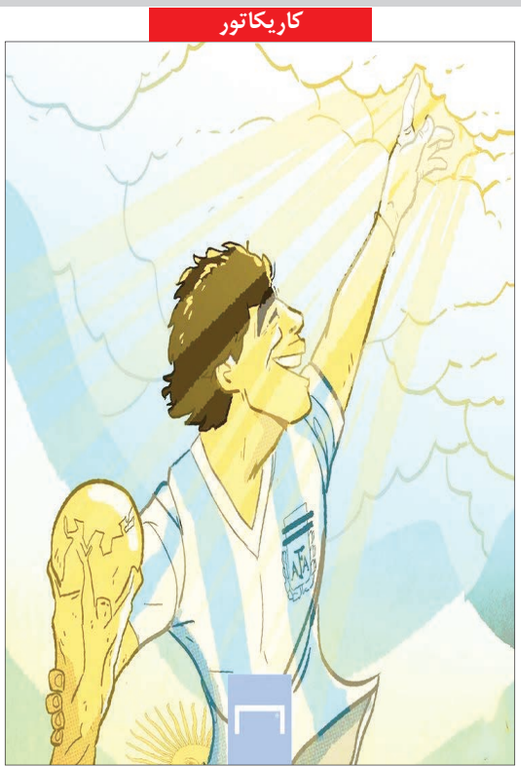

سایت گل با انتشار کارتونی از «عمر مومانی» به سالگرد درگذشت «دیه‌گو آرماندو مارادونا» اسطوره آرژانتینی دنیای فوتبال پرداخت.

تصویر روز

نمایشگاه نقاشی مسعود کیمیایی، کارگردان مطرح سینما عصر جمعه ۵ آذر در گالری گلستان با استقبال مردم و هنرمندان برگزار شد.

بازار

وزیر جهاد کشاورزی در کاشان تاکید کرد:

ارزان سازی غذا با سامانه هوشمند

آمنه تسلیمی / گروه ایران
news@naslefarda.net

وزیر جهاد کشاورزی عنوان کرد: هرچه از سامانه هوشمند بیشتر استفاده کنیم دست واسطه‌ها در این بین کم خواهد شد. سیدجواد ساداتی‌نژاد ،در یادواره سرداران و ۶۷ شهید جهادگر شهرستان‌های کاشان، آران و بیدگل و نطنز در دانشگاه کاشان اظهار کرد: تأمین امنیت غذایی؛ وظیفه جهاد کشاورزی و بر عهده کشاورزان و دامداران است.

وزیر جهاد کشاورزی، یکی از راه‌های مهم برای ارزان‌سازی غذا را هوشمندسازی توزیع بیان کرد و افزود: باید غذا از محل مزرعه، دامپروری و مرغداری به طور مستقیم به دست مصرف‌کننده برسد.

ساداتی نژادخاطر نشان کرد: این هوشمندسازی نزدیک یک ماه است که به صورت آزمایشی در تهران و کرج در حال اجراست، و از هفته آینده نیز در اصفهان آغاز می‌شود و به سرتاسر کشور تعمیم داده خواهد شد تا غذا با حذف دلال‌ها، به دست مصرف کننده و یا مستقیم در فروشگاه‌ها به فروش برسد. وی تاکید کرد: امروز حوزه امنیت غذا یک قدرت مهم برای جمهوری اسلامی ایران است که امیدوار هستیم با شعار همه با هم و باهمت کشاورزانی که بزرگ‌ترین سرمایه کشور هستند و با سخت کوشی و تلاش تأمین شود.

وزیر جهاد کشاورزی از کشاورزان به عنوان سربازان نظام یادکرد و گفت: امروز کشاورزان تولید کننده غذا در کشور هستند و غذایی که از سوی آن‌ها تولید می‌شود هیچ تفاوتی با سلاح‌های نظامی ندارد.

وی افزود: ایران جایگاه اقتدار غذایی را در جهان دارد، اما امروز از آن برخودار نیست، امروز باید این ظرفیت تولید غذا که تولید قدرت در کشور است با تفکر و نگاه جهادی احیا شود. ساداتی‌نژاد با اشاره به تحویل پنج میلیون دوز واکسن کرونا با جدیدترین فناوری دنیا، تصریح کرد: سال آینده تولید و ساخت این واکسن‌ها در وزارت جهاد کشاورزی و موسسه رازی به ۱۰۰ میلیون دوز می‌رسد

به گفته وی، واکسن‌هایی که پیشتر تولید می‌شد از نسل کلاسیک و قدیمی‌تر ویروس کشته بودند، اما کسی فکر نمی‌کرد در وزارت جهاد کشاورزی و از سوی فرزندان جهادگر واکسن کرونا با بزرگ‌ترین، جدیدترین و پیشرفته‌ترین فناوری دنیا که پروتئین نوترکیب است، ساخته شود.

وی با اشاره به این که در گذشته واکسن دام وارد کشور می‌شد، اذعان کرد: امروز جهادگران کشاورزی تمامی واکسن‌های دامی و طیور را تولید می‌کنند.

توسعه

مدیرعامل گروه شرکت‌های پدیده خبر داد:

پیوستن شرکت پدیده به جمع خودروسازان کشور

زهرا آخوندی /گروه ایران
z.a.naslefarda.1359@gmail.com

مدیرعامل گروه شرکت های پدیده از پیوستن شرکت پدیده به جمع خودروسازان کشور خبر داد.

سعید ورودی اظهار کرد: با صدور مجوز تأسیس شرکت خودرو سازی پدیده خراسان از شرکت‌های زیرمجموعه گروه پدیده، توسط سازمان صمت خراسان رضوی، این شرکت به جمع شرکت‌های خودروساز کشور پیوست.

وی همچنین بیان کرد: در اجرای سیاست‌های هیئت مدیره محترم شرکت مبنی بر تنوع بخشی به فعالیت‌های گروه و پوشش ریسک اثرات بیماری کرونا بر صنعت گردشگری با مساعدت‌ها و حمایت‌های دستگاه‌های استانی و کشوری در اواخر سال گذشته، موافقت اولیه برای صدور مجوز تولید خودرو برای گروه پدیده انجام که متعاقب آن تیم تخصصی تعیین و پیگیری و اقدامات لازم به منظور اخذ جواز تأسیس انجام شد که خوشبختانه با پیگیری‌های به عمل آمده و با حمایت‌های وزیر محترم قبلی و فعلی صمت و مسئولان مربوطه در کشور و استان، جواز تأسیس خورو برای شرکت خودروسازی پدیده خراسان صادر شد.

سعید ورودی، شرکت خودروسازی پدیده خراسان را تحت مالکیت شرکت توسعه بین المللی صنعت گردشگری پدیده شاندیز دانست و افزود: اعضای هیئت مدیره آن از افراد صاحب‌نام و تجربه در صنعت خودروی کشور هستند که در بررسی‌های اقتصادی خود تولید خودرو کار شامل انواع وانت سبک و ون ۱۰ نفره را در حال حاضر به صرفه و صلاح شرکت دانسته و در همین رابطه اقدامات لازم به منظور انتخاب شریک خارجی و انتخاب محل مناسب برای اجرای پروژه انجام شد.

مدیرعامل گروه شرکت‌های پدیده در خصوص زمان تولید محصول شرکت خودروی پدیده و عرضه‌به بازارخودروی کشور تصریح کرد: پیش‌بینی می‌شود تا کمتر از یک سال آینده، اولین محصولات تولیدی این شرکت به بازار عرضه شود.

وی یاد آور شد: مدارک و مستندات لازم جهت ارائه به مراجع قانونی تهیه و پس از مساعدت‌ها و پیگیری‌های صورت گرفته، جواز تأسیس خودرو کار با ظرفیت سالانه ۷۰ هزار دستگاه وانت سبک تا ۵/۳ تن و ۱۰ هزار دستگاه خودرو سواری ون با ظرفیت ۱۰ نفر صادر شد.

ورودیدر ادامه تاکیدکرد: با صدور مجوز تأسیس این شرکت اقدامات اجرایی لازم به منظور تولید و عرضه خودروهای کار در دستور کار هیئت مدیره شرکت خودروسازی قرار گرفته است. همچنین در حال حاضر کشور نیاز مبرمی به جایگزینی وانت‌های فرسوده و نوسازی ناوگان بار درون شهری دارد که امیداست شرکت خودروسازی پدیده خراسان بتواند بخشی از نیازهای کشور در این زمینه را مرتفع سازد.

آگهی تمدید
مهلت دریافت اسناد مناقصه

IREFCO

بدینوسیله مهلت تحویل اسناد مناقصه و ارائه پیشنهاد قیمت در خصوص مناقصه **نگهداری، راهبری، سرویس و تعمیر کلیه تاسیسات (حرارتی و برودتی - آب - گاز - گازوئیل - هوای فشرده و هر نوع لوله کشی)** شرکت فرآورده های نسوز ایران حداکثر تا تاریخ ۱۴۰۰/۰۹/۱۵ (ساعت ۱۵:۳۰) تمدید می گردد.

بر این اساس متقاضیان می توانند با توجه به تاریخ صدرالذکر جهت دریافت اسناد مناقصه به وب سایت رسمی شرکت فرآورده های نسوز ایران به نشانی WWW.IREFCO.IR مراجعه و جهت تحویل اسناد مناقصه به نشانی شرکت واقع در اصفهان، کیلومتر ۵۲ جاده مبارکه دبیرخانه حراست شرکت فرآورده‌های نسوز ایران مراجعه نمایند و یا جهت کسب اطلاعات بیشتر با شماره ۵۲۵۴۳۷۴۰-۰۳۱ داخلی ۲۰۴ تماس حاصل فرمایند.

روابط عمومی شرکت فرآورده های نسوز ایران

آگهی دعوت (نوبت دوم) جلسه مجمع عمومی عادی به طور فوق العاده
شرکت مهندسی طراحان صنعت پویان پارس (سهامی خاص)
به شماره ثبت ۴۶۱۲۰ و شناسه ملی ۱۰۲۶۰۶۴۱۰۷۰

با توجه به اینکه جلسه مجمع عمومی عادی به طورفوق العاده مورخ ۱۴۰۰/۰۹/۰۶ به علت به حد نصاب نرسیدن سهامداران تشکیل نگردید بدینوسیله از کلیه صاحبان سهام شرکت فوق دعوت می شود که در جلسه مجمع عمومی عادی بطور فوق العاده که در ساعت ۸ مورخ ۱۴۰۰/۰۹/۱۸ در محل اصفهان خیابان کاخ سعادت آباد شرقی - مجتمع کیان - واحد ۱۲ - کدپستی ۸۱۶۴۷۶۶۷۹۹ - تشکیل می گردد حضور به هم رسانید.

دستور جلسه مجمع عمومی عادی به طور فوق العاده: - انتخاب مدیران

هیئت مدیره

آگهی دعوت مجمع عمومی عادی به طور فوق العاده صاحبان سهام و هیئت مدیره
شرکت بین المللی تحقیقاتی و مشاوره شاخص سازان نقش جهان (سهامی خاص)
به شماره ثبت ۱۸۰۲۸ و شناسه ملی ۱۰۲۶۰۳۸۹۴۰۳

جلسه مجمع عمومی عادی به طور فوق العاده صاحبان سهام و هیئت مدیره شرکت بین المللی تحقیقاتی و مشاوره شاخص سازان نقش جهان (سهامی خاص) در روز چهارشنبه مورخ ۱۴۰۰/۰۹/۲۴ ساعت ۸ صبح در محل قانونی شرکت واقع در اصفهان، خیابان علامه امینی شرقی، جنب کوی ۱۷، پلاک ۳۵۷ برگزار خواهد شد.

در خصوص تصمیمات:
۱- انتخاب مدیران
۲- تعیین بازرسین
۳- تعیین سمت اعضای هیئت مدیره و حق امضا
۴- هر نوع تصمیم در صلاحیت مجمع

هیئت مدیره

آگهی مناقصه عمومی
انتخاب پیمانکار جابجایی و بهینه سازی شبکه های برق به شماره ۱۴۳۲۳۰
(نوبت دوم)

شرکت احداث، نگهداری و بهره برداری و انتقال قطعه سه آزاد راه کنارگذر شرقی اصفهان (آرشا)

شرکت احداث، نگهداری و بهره برداری و انتقال قطعه سه آزاد راه کنارگذر شرقی اصفهان (آرشا) در نظر دارد عملیات جابجایی و بهینه سازی شبکه های برق معارض با آزاد راه را در حدفاصل جاده نایین تا شهر جدید بهارستان را با شرایط ذیل به متقاضیان واجد صلاحیت و با تجربه مرتبط از طریق برگزاری مناقصه عمومی واگذار نماید.

۱- برآورد تقریبی اجرای کار: ۱۷,۰۰۰,۰۰۰,۰۰۰ ریال براساس فهرست بهای پایه توزیع نیروی الکتریکی سال ۱۳۹۹
۲- تخصص مورد نیاز: حداقل پایه پنج رشته نیرو از سازمان برنامه و بودجه کشور
۳- تاریخ و محل دریافت اسناد مناقصه: از تاریخ ۱۴۰۰/۰۹/۰۱ لغایت ۱۴۰۰/۰۹/۱۴ و محل دریافت اسناد فراخوان، شرکت به نشانی: اصفهان، سپاهانشهر - بلوار شاهد، خیابان تعاون ۴، نبش کوچه شماره ۵ (دنای شرقی) - طبقه ۲، پلاک ۱۱۱/۱
۴- تاریخ و محل تحویل اسناد مناقصه: حداکثر تا ساعت ۱۲ مورخ ۱۴۰۰/۰۹/۱۸ به نشانی دفتر شرکت می‌باشد.
۵- تامین مالی پروژه: از محل مشارکت سرمایه گذاری‌های سازمان همیاری شهرداری‌های استان اصفهان و وزارت راه و شهرسازی می باشد.
۶- نحوه دریافت اسناد فراخوان: فیش واریزی به مبلغ ۵/۰۰۰/۰۰۰ ریال به حساب شماره ۸۶۴۴۵۵۶۲۹۵ بنام این شرکت نزد بانک ملت شعبه آمادگاه اصفهان
۷- هزینه درج آگهی های فراخوان مناقصه عمومی در دو نوبت روزنامه های کثیرالانتشار به عهده برنده مناقصه می باشد و متعاقباً از شرکت هایی که حایز شرایط لازم مندرج در اسناد مناقصه عمومی باشند برای شرکت در مناقصه دعوت به عمل خواهد آمد.
۸- مناقصه گزار محق به پذیرش و یا رد هر یک از پیشنهادها می باشد و مناقصه گر حق هیچگونه اعتراضی را نخواهد داشت.

برای کسب اطلاعات بیشتر با شماره تلفن‌های ۳۶۵۱۳۰۷۱-۰۳۱ تماس حاصل فرمایید.

شرکت احداث، نگهداری و بهره برداری و انتقال قطعه سه آزاد راه کنارگذر شرقی اصفهان

آگهی دعوت مجمع عمومی عادی به طور فوق العاده و مجمع عمومی فوق العاده
شرکت خدماتی شهرک صنعتی صفه (سهامی خاص)
به شماره ثبت ۵۴۴۶۹ و به شناسه ملی ۱۴۰۰۵۱۱۰۶۹۶

بدینوسیله از کلیه سهامداران و نمایندگان قانونی آنها در شرکت فوق دعوت به عمل می آید تا در جلسه مجمع عمومی عادی به طور فوق العاده و مجمع عمومی فوق العاده که در روز شنبه مورخ ۱۴۰۰/۰۹/۲۰ در محل دفتر مرکزی این شهرک به آدرس: اصفهان، شهرستان اصفهان، بخش مرکزی، دهستان کرارج، روستا منطقه صنعتی صفه، خیابان شرکت وصاف، جنب شهرک آزمایش، شهرک صنعتی صفه، کدپستی ۸۱۷۹۱۳۵۱۶۳ به شرح دستور جلسات ذیل تشکیل می گردد حضور به هم رسانند.

دستور جلسه شماره ۱ - مجمع عمومی عادی به طور فوق العاده از ساعت ۱۰-۸:
۱- ارائه گزارش عملکرد هیئت مدیره و تصویب تراز مالی سال ۱۳۹۹
۲- انتخاب اعضای هیئت مدیره
۳- انتخاب بازرسین
۴- تعیین روزنامه کثیرالانتشار
۵- سایر مواردی که در صلاحیت مجمع عمومی عادی به طور فوق العاده باشد.

دستور جلسه شماره ۲ - مجمع عمومی فوق العاده از ساعت ۱۲-۱۰: - تصویب اساسنامه جدید شرکت مطابق با ماده (۵) قانون نحوه واگذاری مالکیت و اداره امور شهرک های صنعتی مصوب ۱۳۸۷

هیئت مدیره شرکت خدماتی شهرک صنعتی صفه