نسل فردا

فردا از آن ماست

روزنامه سراسری صبح ایران

عضو انجمن صنفی روزنامه های غیردولتی و تعاونی مطبوعات

آیین نامه اخلاق حرفه ای: http://www.nasle-farda.ir/html/item/6

چهارشنبه | ۱۸ تیر ۱۳۹۹ | سال بیست و نهم

شماره ۶۲۷۸ | ۸ جولای ۲۰۲۰ | ۱۶ ذی القعده ۱۴۴۱

۱۶ صفحه | ۲۰۰۰ تومان

شناسنامه

روزنامه اجتماعی - سیاسی - ورزشی

صاحب امتیاز و مدیر مسئول: رضا محزونیه

سردبیر: مرضیه ربیعی

امتیاز: ۴۹/۵۷ رتبه ۳۲ در بین ۱۸۰ روزنامه کشور

دفتر: تهران، بزرگراه جلال آل احمد، بین خیابان کارگر و اتوبان چمران، کوی پروانه، پلاک ۲ واحد ۱

تلفن: ۸۸۰۱۶۶۴۹ - ۸۸۳۵۶۳۰۸ - ۰۲۱

فاکس: ۸۸۳۵۳۲۹۷ - ۰۲۱

روابط عمومی: ۸۸۳۵۶۲۸۱ - ۰۲۱

دفتر اصفهان: میدان احمدآباد، ابتدای خیابان شهید مفتح (بهرام)

ساختمان امام رضا(ع) تلفن: ۳۲۲۷۴۵۰۰ - ۰۳۱

توزیع تهران: موسسه مطبوعاتی نسل فردا ۸۸۰۱۹۱۲۹ـ۰۲۱

امور شهرستانها: فاکس: ۳۲۲۷۴۵۱۱ - ۰۳۱

۳۲۲۷۴۵۰۶ - ۰۳۱ - ۸۸۰۱۹۱۲۹ - ۰۲۱

لیتوگرافی و چاپ:

گلریز: ۶۶۷۹۵۳۴۸ـ۰۲۱

وب سایت روزنامه نسل فردا:

http://www.naslefarda.net

پیام کوتاه: ۳۰۰۰۷۲۳۲

اینستاگرام: naslefardanews

تلگرام: naslfarda

حدیث

امام علی (ع)

خوش‌ترین زندگی، از آنِ کسی است که خداوند سبحان، به او قناعت بخشیده و همسری شایسته، روزی‌اش کرده است.

سخن بزرگان

امام علی (ع)

کسی که شیفته و شیدای ادب باشد، بدی به سراغ او نیاید.

کاریکاتور

بررسی روند بازار خودرو نشان می‌دهد که قیمت انواع خودروهای داخلی طی یکی دو هفته اخیر بیش از ۲۰ درصد گران شده و این روند علی‌رغم حضور مشتری و رسیدن سطح معاملات به صفر همچنان افزایشی است. خبر آنلاین با انتشار کارتونی از مهدی عزیزی به این موضوع پرداخت.

تصویر روز

رژه شبه نظامیان انصارالله (حوثی‌ها) در شهر صنعا یمن

منبع: رویترز

روانشناسی

در رویارویی با زندگی؛

سنگر ذهنی‌تان را حفظ کنید

مرضیه ربیعی / سردبیر

mr3150110@gmail.com

اگر شما چیزهای زیادی یا اصلاً همه چیز خود را از دست داده‌اید به خاطر داشته باشید که جنبه‌های مثبت زندگی‌تان از جنبه‌های منفی آن خیلی بیش‌تر بوده‌اند اگر این گونه نبود که دلیلی برای شکایت از وضعیتی که به آن دچار شده‌اید وجود نداشت و بدانید که در طول زندگی تلخی و شیرینی همواره به یکدیگر آمیخته‌اند. ناله و شکایت کار درستی نیست. چیزهایی هستند که هیچ‌کس نمی‌تواند آن‌ها را از شما بگیرد مثل تفکرات، ابزارهای ذهنی، تفسیر شما از بداقبالی و فقدان و شکست. این محدوده را می‌توانید سنگر ذهنی خود در نظر بگیرید جلوه‌ای از آزادی که هیچ‌کس نمی‌تواند به آن حمله کند. هر چیزی را که دارید برایش ارزش قائل شوید و به آن عشق بورزید مثل سلامتی‌تان، شریک زندگی‌تان، بچه‌هایتان، دوستان، خانه، پول، سرزمین، اعتبارتان و جایگاهتان. آرام باشید و از این که روزگار ان‌ها را به شما داده است سپاس‌گزار باشید ولی همیشه این را به یاد داشته باشید که تمام این روزها زودگذر، شکننده و موقتی هستند پس به آن‌ها دل نبندید. بهترین نگرشی که می‌شود داشت این است که تصور کنید این‌ها را به صورت قرضی به شما داده‌اند و هر زمان ممکن است آن‌ها را پس بگیرند. حتی اگر چنین هم نشود در نهایت مرگ آن‌ها را از شما خواهد گرفت. وجود سرنوشت را بپذیرید. روزگار می‌چرخد و می‌چرخاند چرخی که به واسطه آن بالا و پایین‌های زندگی پیوسته در حال گردش و تغییر است. آن‌هایی که با چرخ روزگار همراه می‌شوند امیدوار بودند که به بالاترین سعادت برسند، اما ناگزیر از پذیرش این بودند که بالاخره یک روز با سراشیبی و سختی‌ها هم مواجه می‌شوند. پس بهتر است چندان در بند اوج یا فرود زندگی خود نباشید ممکن است شرایط به یک باره معکوس شود.

فرهنگی

مدیر کانون پرورش فکری کودکان و نوجوانان همدان خبر داد:

آغاز ثبت‌نام دوره‌های تابستانی کانون‌های پرورش فکری

مریم بیگدلو / گروه فرهنگ و هنر

news@naslefarda.net

مدیر کانون پرورش فکری کودکان و نوجوانان همدان از آغاز به کار مراکز فرهنگی هنری استان همدان با رعایت کامل پروتکل بهداشتی خبر داد و گفت: ثبت‌نام دوره‌های تابستانی و اجرای طرح اوقات فراغت کانون‌ها از پنجم تیرماه آغاز شده و کارگاه‌ها از ۱۵ تیرماه دایر شده است. بهناز ضرابی‌زاده در خصوص آغاز به کار مراکز فرهنگی‌هنری کانون پرورش فکری کودکان و نوجوانان استان اظهار کرد: کانون از پنجم تیرماه ثبت‌نام خود را آغاز کرده است. وی افزود: بعد از وقفه سه ماهه که در اثر شیوع ویروس کرونا رخ داده بود اکنون بنا بر هماهنگی‌های انجام شده با مراجع دارای صلاحیت، مراکز فرهنگی هنری استان با رعایت کامل پروتکل بهداشتی ثبت‌نام دوره‌های تابستانی و اجرای طرح اوقات فراغت خود را از پنجم تیرماه آغاز کرده و کارگاه‌ها نیز از ۱۵ تیرماه دایر خواهند بود. مدیر کانون پرورش فکری کودکان و نوجوانان استان همدان با ابراز خرسندی از حضور گرم دوباره کودکان و نوجوانان در کانون‌ها گفت: استان همدان با ۲۸ مرکز ثابت و ۱۰ واحد سیار و سه واحد پستی و دو مرکز فراگیر، پذیرای کودکان و نوجوانان است. وی اضافه کرد: کودکان و نوجوانان می‌توانند طبق سلایق و گرایش‌های خود، با انتخاب

کارگاه‌های مختلف و متنوعی از قبیل شعر و قصه، نوشتن خلاق، اریگامی، خوشنویسی، داستان‌نویسی، عروسک‌سازی و... ضمن مراجعه به سایت www.kpf.ir نسبت به ثبت‌نام خود اقدام کنند. ضرابی‌زاده خاطرنشان کرد: پس از بازگشایی مراکز، متقاضیان عضویت در کانون علاوه بر خدمات مرتبط با امانت کتاب و استفاده از سالن مطالعه می‌توانند از هشت فعالیت کتاب‌محور رایگان مانند معرفی و بحث و نقد کتاب، روخوانی، آشنایی با مفاخر، مشاهیر و ویژگی‌های تاریخی و جغرافیایی و اقوام، سرزمین، آشنایی با احادیث و مهارت‌های خوب‌شنیدن و خوب‌گفتن را استفاده کنند. وی از افزایش فعالیت‌های کارگاه‌های تابستانی از ۴۴ به ۶۲ فعالیت خبر داد و تصریح کرد: علاقه‌مندان می‌توانند در دوره‌های متنوع و مختلفی از قبیل دوره‌های ارتباطی و تمرین خوب زندگی کردن (حال خوش زندگی) تا انواع زیرمجموعه‌های هنرهای تجسمی، نمایش و تئاتر، شعر و داستان‌نویسی، قصه‌گویی، عکاسی، چرتکه و... بهره‌مند شوند. مدیر کانون پرورش فکری کودکان و نوجوانان استان همدان در پایان گفت: علاوه بر سفارش مکرر برای رعایت پروتکل بهداشتی، نسبت به ضدعفونی و گندزدایی تمام مراکز استان قبل از پذیرش اعضا تاکید داریم.

همزمان با رشد ۷,۹ میلیونی مشترک جدید صورت گرفت

افزایش سهم بازار درآمدی همراه‌اول حدود ۶۰ درصد

علی شعبانی / گروه اقتصاد

news@naslefarda.net

تعداد مشترکان تلفن‌همراه طی دهه اخیر همواره روندی افزایشی داشته است و تقریباً هر سال توانسته به رکوردی جدید نسبت‌به سنوات قبل دست یابد. از این جهت حایز اهمیت در بررسی ماهیت است.

براساس آمار رسمی ارائه شده از سوی وزارت ارتباطات و فناوری اطلاعات، درحال‌حاضر بالغ بر ۱۱۸ میلیون و ۲۵ هزار مشترک تلفن همراه در کشور وجود دارد که توانسته ضریب نفوذ این بخش را به نسبت جمعیت به ۱۴۲ درصد برساند.

همان‌طور که از جدول بالا پیداست هم‌چنان اپراتور اول کشورمان توانسته با بیش از ۹۰ میلیون خطوط واگذار شده که از این تعداد ۲۰,۳۸ میلیون سیم‌کارت دائمی و ۶۹,۸۸ میلیون سیم‌کارت اعتباری بوده است و با ضریب نفوذ ۷۵,۵ درصدی درصدر جدول توسعه اپراتورها قرار بگیرد که در مقایسه با مدت مشابه رشد ۸,۹ درصدی را در واگذاری خطوط مشاهده کنیم. همچنین در دهمین مجمع عمومی عادی سالیانه همراه اول که ماه گذشته برگزار شد مدیرعامل «همراه‌اول» به ارائه آماری از سهم بازار این شرکت پرداخت. وی ARPU (میانگین درآمد به ازای هر مشتری) مشترکان شرکت همراه اول را ۲۵ هزار و ۶۲۱ تومان اعلام کرد که شاهد رشد ۱۸ درصدی در این زمینه هستیم.

سهم بازار درآمدی (Market share نمایان‌گر درصد صنعت یا کل فروش بازار است که توسط یک شرکت خاص در یک بازه زمانی مشخص به دست می‌آید) این شرکت نیز حدود ۶۰ درصدی رشد

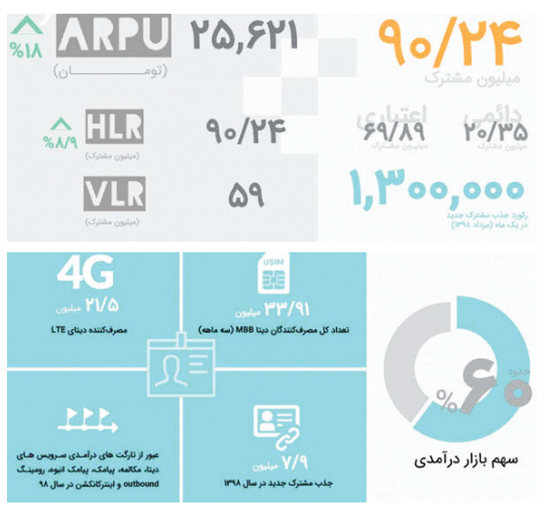

کرد. قابل توجه است که این شرکت توانسته ۷,۹ میلیون مشترک جدید در سال ۹۸ جذب کند که از این تعداد فقط یک میلیون و ۳۰۰ هزار مشترک در مرداد ماه بوده است که این یک رکورد جدید در این زمینه محسوب می‌شود.

همان‌طور که اشاره شد اپراتور اول کشور با جذب ۷,۹ میلیون مشترک جدید در سال ۹۸ و ۳۳,۹۱ میلیون مصرف کننده دیتا که از این تعداد ۲۱,۵ میلیون مصرف کننده دیتا LTE هستند، با عبور از اهداف درآمدی خود در زمینه سرویس‌های دیتا، مکالمه، پیامک، پیامک انبوه، رومینگ و اینترکانکشن توانست به سهم بازار حدود ۶۰ درصدی دست پیدا کند.

وضعیت توسعه تلفن همراه در یک نگاه تا پایان سه ماهه چهارم 1398

ردیف	اپراتور	خطوط واگذار شده دائمی	خطوط واگذار شده اعتباری	جمع کل خطوط واگذار شده	خطوط فعال دائمی	خطوط فعال اعتباری	جمع کل خطوط فعال	ضریب نفوذ
1	همراه اول	20,382,683	69,886,672	90,269,355	19,040,662	43,682,615	62,723,277	75.5
2	ایرانسل	4,085,937	84,540,508	88,626,445	2,828,872	48,455,643	51,284,515	61.73
3	رایتل	187,470	7,970,739	8,158,209	100,172	3,902,588	4,002,760	4.82
4	سازمان منطقه آزاد کیش	0	19,600	19,600	0	14,900	14,900	0.02
	جمع کل	24,656,090	162,417,519	187,073,609	21,969,706	96,055,746	118,025,452	142.07

آگهی تجدید مناقصات عمومی دو مرحله ای

شرکت توزیع نیروی برق آذربایجان شرقی در نظر دارد از طریق برگزاری تجدید مناقصات عمومی دو مرحله‌ای نسبت به خرید به شرح جدول ذیل اقدام نماید.

ردیف	موضوع تجدید مناقصه	شماره مناقصه	شماره فراخوان در سامانه تدارکات الکترونیکی دولت	سپره شرکت در مناقصه (ریال)
۱	خرید سیم آلومینیومی با مغز فولاد به سطح مقطع ۷۳,۶ میلی متر مربع (مینک)	۱۴/۹۹	۲۰۹۹۰۰۵۰۹۰۰۰۰۰۰۶	۲۳۴/۵۰۰/۰۰۰
۲	خرید سیم آلومینیومی با مغز فولاد به سطح مقطع ۱۲۶ میلی متر مربع (هاینا)	۱۵/۹۹	۲۰۹۹۰۰۵۰۹۰۰۰۰۰۰۷	۲۱۰/۰۰۰/۰۰۰
۳	خرید کابل خودنگهدار فشار ضعیف به سطح مقطع ۳×۵۰+۱۶+۵۰	۱۶/۹۹	۲۰۹۹۰۰۵۰۹۰۰۰۰۰۰۸	۴۵۰/۰۰۰/۰۰۰

در صورت تمایل به شرکت در مناقصه رعایت نکات ذیل الزامی است.

۱- زمان و محل و نحوه دریافت اسناد: از تاریخ ۹۹/۴/۱۷ لغایت ۹۹/۰۴/۲۲، به سایت سامانه تدارکات الکترونیک دولت مراجعه و نسبت به دریافت اسناد مناقصه اقدام نمایند.

سامانه تدارکات الکترونیک دولت (دریافت اسناد) www.setadiran.ir

پایگاه اطلاع رسانی معاملات شرکت توانیر به آدرس (ملاحظه آگهی) www.tavanir.org.ir

۲- آخرین مهلت و محل تحویل و بازگشایی پاکات: پیشنهاد دهندگان ضمن بارگذاری تصویر کلیه مدارک پاکت های (الف، ب، ج) در سامانه تدارکات الکترونیکی دولت تا ساعت ۰۹:۳۰ روز شنبه مورخ ۹۹/۰۵/۰۴ نسبت به تحویل اصل پاکت (الف) طبق شرایط درج شده در اسناد مناقصه تا ساعت ۱۰:۳۰ روز شنبه مورخ ۹۹/۰۵/۰۴ به دبیرخانه مرکزی شرکت به آدرس: تبریز، بلوار استاد شهریار، خیابان گلکار، شرکت توزیع نیروی برق آذربایجان شرقی اقدام نمایند.

* پیشنهادات واصله پس از ارزیابی کیفی به ترتیب در ساعت ۱۱، ۱۲، ۱۳ همان روز با حضور اعضای کمیسیون در اتاق جلسات طبقه اول افتتاح خواهد شد.

۳- سایر اطلاعات و جزییات مربوطه در اسناد مناقصه مندرج است.

۴- پیشنهاد دهنده مکلف است معادل مبلغ سپرده تضمین های معتبر از جمله واریز نقدی، ضمانتنامه بانکی و... اقدام و در پاکت (پاکت الف) ارائه نماید. توضیح اینکه به پیشنهادهای فاقد سپرده، سپرده‌های مخدوش و سپرده‌های کمتر از میزان مقرر و چک شخصی و فاقد امضاء، مخدوش مشروط پیشنهاداتی که بعد از انقضاء مدت مقرر در بند ۲ آگهی مناقصه واصل شود مطلقا ترتیب اثر داده نخواهد شد.

۵- هزینه چاپ آگهی در روزنامه به عهده برندگان مناقصه می باشد.

شرکت توزیع نیروی برق آذربایجان شرقی

شناسه: ۹۰۴۹۵۲