نسل فردا

فردا از آن ماست

روزنامه سراسری صبح ایران

شنبه | ۳۱ خرداد ۱۳۹۹ | ۲۰ ژوئن ۲۰۲۰ | ۲۸ شوال ۱۴۴۱ | سال بیست و نهم | شماره ۶۲۶۲ | ۱۶ صفحه

۳۰۰۰۷۲۳۲ | naslfarda | naslefardanews | WWW.NASLEFARDA.NET | ۲۰۰۰ تومان

ورزش

آمار مصدومیت رباط صلیبی در این فصل با وجود تعطیلی بالاست

لیگ نوزدهم قاتل رباط‌های صلیبی!

هر ساله در لیگ برتر فوتبال ایران مصدومیت‌های مختلفی اتفاق می‌افتد. از آسیب‌های جدی مثل رباط صلیبی گرفته تا مصدومیت‌های عضله‌ای مثل کشاله ران و همسترینگ...

۴

جامعه

خرداد خونین ۹۹ را چگونه تمام کردیم

داس‌ها در دست‌ها؛ ناموس‌ها در گورها!

رئیس قوه قضائیه جمهوری اسلامی در نخستین واکنش خود به ماجرای قتل «رومینا» دختر ۱۴ ساله تالشی که به دست پدرش کشته شد گفت: «برخوردی عبرت آموز» خواهد شد

۷

فرهنگ

اما و اگرهای رسول صدرعاملی برای اکران «شنای پروانه»

«فعلاً معذوریم»

ایسنا: رسول صدرعاملی تهیه کننده «شنای پروانه» که قرار است از اول تیر ماه همزمان با بازگشایی سینماها اکران شود، گفت: با توجه به اینکه قرار بود شرایط و تمهیداتی برای اکران این فیلم فراهم شود و تاکنون فراهم نشده است، فعلاً از اکران فیلم مان معذوریم...

۵

بازگشت ارز به کورس افزایش صعودی قیمت ها ؛ سکه همپای طلا می‌تازد

دلار، سکه و طلا تاختن در ماراتن قیمت‌ها

۳

نخستین قطعنامه ضدایرانی در شورای حکام آژانس از سال ۲۰۱۲ تاکنون تصویب شد

در تدارک تخریب توافق

۲

منبع: اسپوتنیک

یادداشت

روی این نوشته به آن کرسی‌نشینانی است که...

برخی نماینده‌ها با دقت بخوانند

دریا وفایی / گروه پارلمانی

daryavafaei2009@gmil.com

انتخابات مهم سال ۹۹ برگزار شد و نماینده‌هایی که رأی آوردند بهارستانی شدند. به طور حتم رسانه‌ها هم مانند همیشه پایه ثابت انتخابات بودند و با تمام قوا در صحنه، شانه به شانه کاندیداها و مسئولان و مردم حرکت کردند. از مصاحبه‌های چند ساعته فلان نماینده تا اظهارنظرهای آتشین و امیدوار کننده؛ از پاسخگو بودن به تماس‌های وقت و بی‌وقت این نماینده و آن نماینده برای درج گفت‌وگوهای مردمی و بازدیدهای محلی تا ایجاد هم‌افزایی هرچه بیشتر برای برگزاری انتخاباتی پرشورتر. خلاصه همه جور رفتار انتخاباتی در حوزه‌ها دیدیم. بالاخره کورس برای نامزدها به پایان رسید و حالا جرس خدمت شروع شده و درست وقتی رسانه‌ها انتظار همراهی از سوی نماینده‌ها را دارند شاهد روی دیگری از سکه هستیم. حالا داریم تجربه می‌کنیم که بعد از یکی دو بار تماس آن «خادم چندماه پیش» که بلافاصله جواب تلفن را می‌داد و با صبوری هرچه تمام‌تر پرسش‌های مصاحبه را پاسخ می‌داد و حتی اگر نمی‌توانست در آن لحظه گوشی همراه را پاسخ بدهد با ارسال پیامکی محترمانه و امضای ... خادم مردم، خودش بعداً با تو تماس می‌گیرد» را می‌فرستاد یادش نیست که قبل از هر فردی باید به همان رأی‌دهنده‌ها و رسانه‌ای‌ها جواب پس بدهد نه اینکه با رسانه‌های خاص گفت‌وگو کند یا برای کمیسیون‌ها چانه بزند.

البته مشاهده چنین روالی تازگی ندارد، اما خیلی از رسانه‌ای‌ها به تغییر و تحول در خانه‌ملت امید بسته بودند و این روحیه را با قلم به شهروندان دیارشان تزریق می‌کردند چرا که قرار بود این‌بار وکلایی متعهدتر از قبل راهی مجلس شورای اسلامی شوند. مردم دیار نصف‌جهان نیز به رسانه‌ها، خبرنگاران و نمایندگان اعتماد دارند و مطالبتشان را از طریق تریبون نشریات یا رویارویی با خود نماینده مطرح می‌کنند. منتخبان دوره یازدهم وارد خانه‌ملت شدند و شهروندان اصفهانی خوشحال‌تر از اینکه چند نفر از هیئت رئیسه این دوره هم اصفهانی هستند. با این امید ما هم این آمدن‌ها را به فال نیک گرفته و شال و کلاهمان را برای پیگیری مشکلات مردمی به خصوص اصفهانی‌ها سفت‌تر کردیم ولی... حالا می‌بینیم... پس از چندین و چند بار تماس و پیامک و وُیس فرستادن تقریباً دیگر هیچ پاسخ و ابراز تمایلی برای پاسخگویی از سویشان دریافت نمی‌کنی. انگار بعضی‌ها یادشان رفته که «ما زیاران چشم یاری داشتیم...»

شهردار باغستان عنوان کرد:

سند چشم‌انداز ۲۰ ساله؛ تحولی در برنامه توسعه‌محور

۶

در حاشیه برگزاری کمیته نظارتی در منطقه ۱۰ شهرداری مطرح شد

مدیریت منطقه در مسیر ایجاد فضاهای محرک توسعه با اجرای پروژه‌های عمرانی

رئیس کمیسیون عمران، معماری و شهرسازی شورای اسلامی شهر اصفهان با تاکید بر اینکه بسیاری از پروژه‌های عمرانی را می‌توان در یک فاصله زمانی کوتاه اجرا کرد تا باعث ایجاد فضاهای محرک توسعه در منطقه باشد، گفت: خوشبختانه مدیریت منطقه ۱۰ به طور جدی این موضوعات را دنبال می‌کند. شیرین طغیانی در حاشیه برگزاری کمیته نظارتی در منطقه ۱۰ شهرداری و بازدید از پروژه‌های عمرانی این منطقه، اظهار کرد: خوشبختانه منطقه ۱۰ اجرای پروژه‌های خوبی را دنبال می‌کند...

۸

پیشنهاد «نسل‌فردا» برای روزهای کرونایی

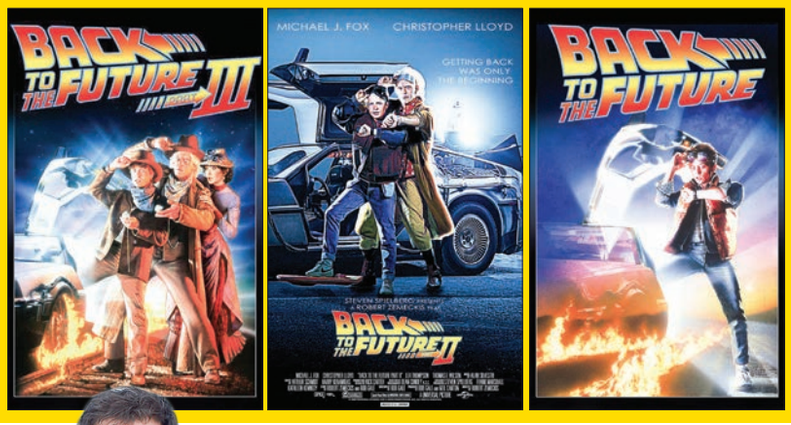

این هفته در باکس فیلم‌های دنباله‌دار ساعت ۱۹ شبکه نمایش شاهد سه گانه سینمایی «سفر به آینده» باشید.

پاتوسی ممکن است دیگر به ایران بازنگردد

بازیکن قرضی و سیل پیشنهادها

۴

اولین بازیگر سینمایی شکرستان معرفی شد

شهاب حسینی نخستین ساکن سرزمین دوست داشتنی مخاطبان

۵

ساعت ۰۴:۰۵ دقیقه بامداد پنجشنبه ۳۰ خردادماه ۱۳۹۸ یک فروند پهپاد C-MQ۴ معروف به ترایتون، متعلق به نیروهای تروریستی سنتکام آمریکا اندکی پس از ترک پایگاه الظفره امارات و نقض حریم هوایی ایران، توسط سامانه پدافندی سوم خرداد، رهگیری و با شلیک یک فروند موشک سرنگون شد. این حماسه تاریخی در کنار دریاچه شهدای خلیج‌فارس تهران در معرض دید عموم شهروندان قرار گرفت.

محمد محسنی فر

خبرگزاری فارس

پیکر استاد «محمدعلی کشاورز»، هنرمند تئاتر، سینما و تلویزیون با حضور سید عباس صالحی وزیر فرهنگ و ارشاد اسلامی، حسین انتظامی رئیس سازمان سینمایی، قادر آشنا مدیر کل هنرهای نمایشی، جمعی از هنرمندان و علاقه‌مندان در قطعه هنرمندان بهشت زهرا بدرقه شد.

داود قهردار

خبرگزاری ایرنا