نسل فردا

فردا از آن ماست

روزنامه سراسری صبح ایران

عضو انجمن صنفی روزنامه های غیردولتی و تعاونی مطبوعات

آیین نامه اخلاق حرفه ای: http://www.nasle-farda.ir/html/item/6

سه‌شنبه | ۲۳ مهر ۱۳۹۸ | سال بیست و نهم

شماره ۶۰۸۱ | ۱۵ اکتبر ۲۰۱۹ | ۱۶ صفر ۱۴۴۱

۱۶ صفحه | ۲۰۰۰ تومان

شناسنامه

روزنامه اجتماعی - سیاسی - ورزشی

صاحب امتیاز و مدیر مسئول: رضا محزونیه

سردبیر: مرضیه ربیعی

امتیاز: ۴۹/۵۷ رتبه ۳۲ در بین ۱۸۰ روزنامه کشور

دفتر: تهران، بزرگراه جلال آل احمد، بین خیابان کارگر و اتوبان چمران، کوی پروانه، پلاک ۲ واحد ۱

تلفن: ۸۸۰۱۶۶۴۹ - ۸۸۳۵۶۳۰۸ -

فاکس: ۸۸۳۵۳۲۹۷-۰۲۱

روابط عمومی: ۸۸۳۵۶۲۸۱-۰۲۱

دفتر اصفهان: میدان احمدآباد، ابتدای خیابان شهید مفتح (بهرام)

ساختمان امام رضا(ع) تلفن: ۳۲۲۷۴۵۰۰-۰۳۱

توزیع تهران: موسسه مطبوعاتی نسل فردا ۸۸۰۱۹۱۲۹-۰۲۱

امور شهرستانها: فاکس: ۳۲۲۷۴۵۱۱-۰۳۱

۳۲۲۷۴۵۰۶-۰۳۱ - ۸۸۰۱۹۱۲۹ - ۰۲۱

لیتوگرافی و چاپ:

گلریز: ۶۶۷۹۵۳۴۸-۰۲۱

وب سایت روزنامه نسل فردا: http://www.naslefarda.net

پیام کوتاه: ۳۰۰۰۷۲۳۲

اینستاگرام: naslefardanews

تلگرام: naslfarda

حدیث

پیامبر اکرم (ص)

به خدا سوگند که دنیا در مقایسه با آخرت، جز مانند اینکه فردی از شما این انگشت‌اش را در دریا فرو ببرد، نیست. پس بنگرد که انگشت‌اش با چه [مقدار آب] باز می گردد.

حکمت نهج البلاغه

امام علی (ع)

هر شخص گرفتاری را نمی‌توان سرزنش کرد؛ چه بسا بی تقصیر باشد، زیرا سرچشمه گرفتاری‌ها و مشکلات و مصائبی که دامنگیر انسان می‌شود، کاملاً مختلف است.

کاریکاتور

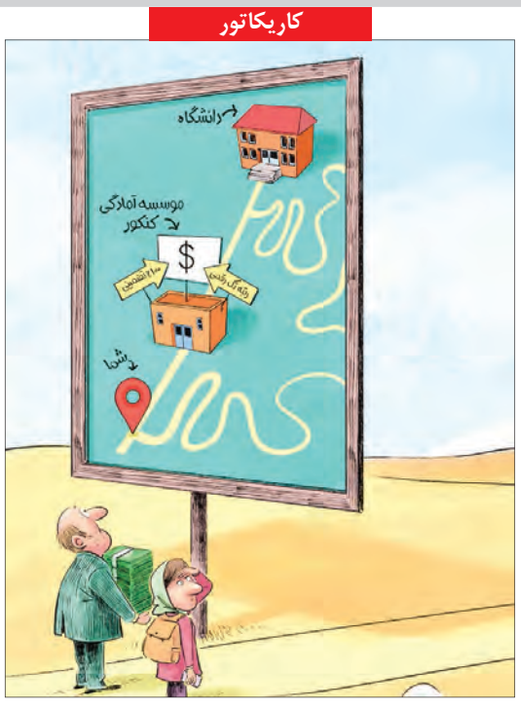

به گفته یک مقام مطلع در آموزش و پرورش شهر تهران، سالانه قریب به ۴۵۰۰ میلیارد تومان گردش مالی برای موسسات آمادگی کنکور تنها در این شهر وجود دارد که رقمی معادل ۱۵ درصد بودجه آموزش و پرورش و آموزش عالی در سال است. این موضوع سوژه کارتونی از مهدی عزیزی در خبرآنلاین شد.

تصویر روز

تظاهرات دانشجویی در شهر «بوگوتا» کلمبیا

منبع: خبرگزاری فرانسه

قطره‌ای از دریا

زیارت بارگاه امام حسین (ع)

مرضیه ربیعی/سردبیر

mr3150110@gmail.com

سلام خدا بر تو باد ای امام و حجت پروردگار! ای فرزند رسول خدا(ص)! ای شفیع روز جزا! سلام خدا بر تو باد که راه سعادت و پرواز را تا ابد به بشریت نشان دادی. دشمن تو را کشت که به خیال باطلش، نور تو را خاموش کند؛ لیکن پرتوی از نورت آسمان‌ها و زمین را روشن کرده است و تا ابد این نور می‌درخشد و قلب‌های مستعد را با نور خدا منور می کند. نام مبارک تو همیشه در قلب‌های مشتاقانت، چشمه‌های جوشان معرفت و عشق را جاری می‌سازد و ذکر شداید و مصایب شما، همواره چشم‌های محبان خاندان طهارت را غرق اشک ماتم می کند و بیان حماسه جاویدانت، خون آتشین را در رگ‌های آزادگان جهان فوران می‌سازد. اکنون بارگاه مقدست قطعه‌ای از بهشت، بلکه سراسر بهشت است بر این کره خاکی که محل نزول ملائکه و ارواح اولیای خداست. زائران قبر مطهرت که با شوق از سراسر زمین برای بوسه زدن به خاک کربلایت مشرف می‌شوند، عالی‌ترین ثواب‌ها و اجرها را خداوند متعال به ایشان عنایت می‌فرماید. در زیارت قبر مطهرت، خواص همه عبادت‌های واجب، مستحب، عبادت‌های قولی و فعلی بدنی و قلبی در آن جمع است. زائر قبرت هرگاه جهت عزیمت به کربلا از منزل خارج می‌شود، ششصد ملک در جهات شش گانه او را مشایعت می کنند. زائر قبرت هر قدمی که برمی‌دارد و پایش را روی هر چیزی که می گذارد، آن شیء برای او دعا می کند و وقتی به کربلا نزدیک می‌شود، هزار صف از ملائکه به استقبال او می آیند و هنگامی که قصد بازگشت به وطن را دارد، گروه‌های زیادی از ملائکه با او خداحافظی می کنند و به او می گویند: ای ولی خدا! تو آمرزیده شدی و به خدا سوگند هرگز آتش جهنم را به چشمت نمی‌بینی. این بخشی از برکات زیارت قبر شریف توست که خداوند به حرمت تو به خاطر صبر عظیم تو و به پاس خون ارزشمند تو به زائران قبرت هدیه می‌دهد؛ چرا چنین نباشد؟ تو که تمام بود و نبودت را برای خدا دادی و تو که سخت‌ترین مصائب را برای احیای دین خدا بر جان خریدی. چرا خدا با تو چنین پاسخی ندهد که تو تمام تار و پودت را دادی تا دین خدا بماند و خداوند هرگز اجر مجاهدان راهش را ضایع نمی‌سازد.

ایران

توسط شرکت بهره‌برداری نفت‌وگاز غرب کسب شد

اخذ گواهی‌نامه سیستم مدیریت انرژی

کرمانشاه /اکبر میثاقی

kermanshahnaslefarda@yahoo.com

شرکت بهره‌برداری نفت‌وگاز غرب، به‌منظور بهبود مستمر نظام مدیریت انرژی و تحقق اهداف مرتبط با این نظام، از سوی ممیز شرکت شخص ثالث IMQ ایتالیا، مورد ممیزی قرار گرفت و موفق به «اثبات انطباق فرآیندها و فعالیت‌ها بر اساس نیازمندی‌های استاندارد مرجع کسب گواهی» شد. بر این اساس، نتایج حاصل از یافته‌های این دوره ممیزی بیانگر تعهد مدیریت ارشد و مشارکت کلیه کارکنان در بهبود مستمر نظام مدیریت انرژی و اجرای پروژه‌های بهبود و اقدامات اصلاحی مورد نیاز است. در همین ارتباط ناصری‌پور، مدیرعامل شرکت با تقدیر از تلاش همه کارکنان خصوصاً همکاران کمیته انرژی در اخذ این گواهی‌نامه گفت: مهم‌ترین هدف از استقرار سیستم مدیریت انرژی در ساختمان ستاد کرمانشاه، مشاهده نتایج این گواهی‌نامه در هدررفت انرژی به صورت نمونه جزئی از کل شرکت، بهینه‌سازی عملکرد انرژی، یافتن نقاط بارز مصرف‌کننده‌ها، ارائه راهکارهای بهبود و شناسایی متغیرهای مؤثر بر مصرف جهت پایش مداوم عملکرد تجهیزات اصلی است. وی با بیان اینکه ISO ۵۰۰۰۱ ابزاری قدرتمند برای پیاده‌سازی سیستم مدیریت انرژی در سازمان‌ها را فراهم می کند، اظهار داشت: امروزه مدیریت مؤثر انرژی، فقط برای بهبود کسب‌وکار نیست؛ بلکه در حال تبدیل شدن به یک الزام قانونی است؛ در واقع این گواهی‌نامه به شرکت‌ها کمک می کند چگونگی استفاده از انواع حامل‌های انرژی سازمان را مشخص کنند و روش‌های واقع‌بینانه کاهش مصرف، آلودگی‌ها و هزینه‌ها را مشخص کنند و علاوه بر ارائه شیوه‌های مدیریت انرژی و صرفه‌جویی در هزینه‌ها، تعهد سازمان به کاهش اثرات سوء زیست‌محیطی را نیز نشان می‌دهد.

ناصری‌پور، در ادامه با اشاره به رویکرد مثبت همه مدیران شرکت در اخذ و تداوم سیستم مدیریت انرژی افزود: اخذ این گواهی‌نامه فقط در ساختمان ستاد کرمانشاه قطعاً شروع این پروسه به شمار می‌رود و باید همه مدیران، روسا و همکاران نهایت تلاش خود را در جهت به‌کارگیری آن در همه واحدها و مناطق عملیاتی به‌کار گیرند و خوشبختانه با تجربه به دست آمده در ستاد کرمانشاه و تلاش همکاران، این مهم نیز دست‌یافتنی است و انشاءاله با برنامه‌ریزی‌های صورت گرفته در مرحله بعد منطقه عملیاتی نفت شهر نیز در این چارچوب قرار خواهد گرفت.

جهت رفاه حال زائران در ایام اربعین امام حسین(ع) انجام شد

فعال شدن سرویس رایگان اعلام وضعیت

همراه اول

با توجه به اینکه در ایام اربعین امام حسین(ع) به سرمی بریم، به لحاظ مهم بودن این روزها از باب حضورهم‌وطنان زائرمان در کشورعراق، همانند سال‌های قبل همه شرکت‌ها و اپراتورها با توجه به امکاناتی که دارند، سعی کرده‌اند خدمات ویژه‌ای را برای زائران درنظربگیرند. یکی از این خدمات خاص و ویژه که امسال برای نخستین‌باربرای زائران در نظر گرفته شده تا نگرانی‌های خانواده‌های آنان را به حداقل برساند، امکان ارسال پیامک رایگان است.

خوب است بدانیم برای نخستین‌باردر راستای برگزاری اربعین و راهپیمایی میلیونی زائران، خدمات امکان ارسال پیامک رایگان تحت نام «سرویس رایگان اعلام وضعیت» فراهم شده است. سرویس رایگان اعلام وضعیت، به شما این امکان را می‌دهد تا به صورت کاملاً رایگان و بدون نیاز به اینترنت، از بستر USSD با شماره‌گیری کد دستوری ستاره ۷۲۷۲ مربع وضعیت خود را لحظه‌به‌لحظه به اطلاع دیگران برسانید. برای این منظوربعد از شماره‌گیری کد# ۷۲۷۲* در صفحه باز شده، گزینه مربوط به اعلام وضعیت را انتخاب می کنید. در مرحله بعد شماره تلفن همراه فردی که می‌خواهید پیام شما به صورت پیامک رایگان برای او ارسال شود را وارد می کنید و درنهایت، با حروف انگلیسی متنی کوتاه از وضعیت یا هر پیام مدنظر خود را وارد و ارسال می کنید. با ارائه خدمات فوق، خانواده‌های زائران اربعین دیگر دچار استرس ودلواپسی ناشی از بی‌خبری از خانواده و اقوام و دوستان خود نیستند و زائران هم هزینه‌ای بابت دادن خبر سلامتی خود پرداخت نمی کنند. از دیگر امکانات و خدمات برای ایام اربعین، استفاده از سرویس رومینگ بین‌الملل، بدون نیاز به تهیه سیم‌کارت از اپراتورهای کشورعراق است که می‌توانید با خیالی آسوده و هزینه مقرون به صرفه در مقایسه با سایر اپراتورهای داخلی و خارجی، از سیم‌کارت خود در عراق استفاده کنید. همچنین مشترکان می‌توانند جهت اطلاع از تعرفه‌های رومینگ در ایام اربعین، کد «۹۶۴» یا نام کشور «عراق» یا «IRAQ» را به سرشماره «۸۰۷۰» پیامک کنید.

فعال‌سازی سرویس رومینگ

در ایران، قبل از خروج از مرز حتماً سرویس رومینگ سیم‌کارت خود را با شماره‌گیری کد ستاره یک ستاره ۶۱ مربع فعال کنید. همچنین با خرید بسته‌های رومینگ برای خود یا سایر مشترکان اپراتور اول تلفن همراه، سرویس رومینگ فعال خواهد شد.

عکس: غیور