۵۱ هزار تماس با اورژانس تهران در هفته گذشته

رئیس اورژانس استان تهران از انتقال ۳۶ مصدوم با بالگرد اورژانس پایتخت در هفته گذشته خبر داد. به گزارش ایسنا، محمداسماعیل توکلی در این باره گفت: هفته گذشته از ۱۸ تا ۲۴ مردادماه، ۵۱۰۰۴ تماس با مرکز ارتباطات اورژانس تهران برقرار شد که متاسفانه ۱۷۷۶ تماس، مزاحم بودند. وی افزود: در پی این تماس ها، ۲۴ هزار و ۶۰۷ ماموریت ثبت شد که بر اساس آنها ۶۰۰۸ نفر به مراکز درمانی منتقل شدند و ۱۰ هزارو ۸۱۷ نفر نیز در محل خدمات درمانی دریافت کردند. رئیس اورژانس استان تهران ادامه داد: ۴۵۴۳ ماموریت در این هفته، مربوط به حوادث ترافیکی بود. توکلی در پاسخ به این سوال که امدادهوایی در مدت چند ماموریت داشته است؛ گفت: اورژانس هوایی هفت سورتی پرواز داشت و طی آن ۳۶ مصدوم به مراکز درمانی منتقل شد.

رابطه خواهران با یکدیگر؛ منبع حمایت عاطفی و همدلی

فاطمه براتی / گروه تحریریه
news@naslefarda.net

دکتری تخصصی مشاوره گفت: تحقیقات نشان می‌دهد که رابطه خواهران با یکدیگر می‌تواند منبع حمایت عاطفی، همدلی و همراهی باشد. نوشین میر جهانیان در گفت‌وگو با خبرنگار نسل فردا، اظهار کرد: وجود خواهر در زندگی فرد اثر گذار است، همچنین سبب می‌شود اعتماد به نفس و سلامت روح روان فرد افزایش دهد. وی ادامه داد: داشتن خواهر می‌تواند تأثیرات مثبتی بر اعتماد به نفس و سلامت روحی روانی افراد داشته باشد. دکتری تخصصی مشاوره گفت: تحقیقات نشان می‌دهد که رابطه خواهران با یکدیگر می‌تواند منبع حمایت عاطفی، همدلی و همراهی باشد. وی افزود: این نوع روابط نزدیک می‌تواند فرد را در مواقع استرس و فشارهای روانی یاری کند، احساس تنهایی را کاهش دهد و به رشد مهارت‌های اجتماعی و ارتباطی کمک کند. میر جهانیان با بیان اینکه وجود یک خواهر می‌تواند به عنوان یک الگوی مثبت در زندگی عمل کند، تصریح کرد: از آنجا که خواهران اغلب از دوران کودکی با هم رشد می‌کنند، می‌توانند از تجربیات یکدیگر یاد بگیرند و در برابر چالش‌های مختلف زندگی حمایت لازم را ارائه دهند.

هوش مصنوعی ناجی مدیریت پایدار آب و بازیافت پساب

راهکاری نوین برای چالش‌های دیرین

اشرف کمالی / گروه تحریریه
news@naslefarda.net

ایران، سرزمینی کهن با اقلیمی عمدتاً خشک و نیمه‌خشک، همواره با چالش کمبود منابع آب دست و پنجه نرم کرده است. اما در دهه‌های اخیر، مجموعه‌ای از عوامل از جمله رشد شتابان جمعیت، شهرنشینی بی‌رویه، توسعه نامتوازن صنعتی و کشاورزی، و از همه مهم‌تر، تشدید تغییرات اقلیمی، این چالش را به یک بحران تمام‌عیار تبدیل کرده است. کاهش چشمگیر منابع آب تجدیدپذیر، خشکسالی‌های پیاپی، افت محسوس بارندگی‌ها و به تبع آن، تخلیه بی‌رویه سفره‌های آب زیرزمینی، تاب‌آوری سامانه‌های تأمین آب شهری را به شدت کاهش داده و آسیب‌پذیری کشور را در برابر شوک‌های آبی افزایش داده است. در چنین شرایطی، نگاه‌ها بیش از پیش به سمت راهکارهای نوین و فناورانه معطوف شده است؛ راهکارهایی که بتوانند پارادایم سنتی مدیریت منابع آب را متحول کرده و کشور را به سوی پایداری آبی رهنمون سازند. در این میان، بازیافت و استفاده مجدد از پساب و فاضلاب، به عنوان یک استراتژی حیاتی برای تأمین پایدار آب شهری، از اهمیت ویژه‌ای برخوردار است.

چشم‌اندازی نوین؛ ورود هوش مصنوعی به حوزه آب

به گزارش نسل فردا تا پیش از این، فرآیندهای تصفیه و بازیافت پساب، به ویژه در مقیاس‌های بزرگ شهری، با چالش‌های عدیده‌ای روبرو بودند. این فرآیندها اغلب انرژی‌بر، پرهزینه و نیازمند زیرساخت‌های پیچیده و سرمایه‌بر هستند که در بسیاری موارد با محدودیت‌های فنی و اقتصادی مواجه بوده‌اند. اما اکنون، ورود هوش مصنوعی (AI) به این حوزه، افق‌های جدیدی را گشوده و نویدبخش تحولی بنیادین در نحوه مدیریت منابع آب است. AI می‌تواند به ارتقای بهره‌وری، کاهش چشمگیر هزینه‌های عملیاتی و از همه مهم‌تر، تضمین مستمر کیفیت آب بازیافتی کمک شنده‌ای کند. این فناوری، زمینه‌ساز حرکت به سمت مدیریت هوشمند و پایدار منابع آب خواهد بود و نقشی کلیدی در گذار ایران از بحران آب به سوی امنیت آبی ایفا خواهد کرد.

چالش‌های مضاعف؛ از آلودگی تا فرسودگی زیرساخت‌ها

علاوه بر کمبود منابع، شهرها روزانه مقادیر عظیمی از آب را برای مصارف شرب، صنعتی، خدماتی و فضای سبز مصرف می‌کنند که بخش قابل‌توجهی از آن پس از استفاده به صورت پساب دفع می‌شود. این حجم عظیم از پساب، اگر بدون تصفیه و بازیافت رها شود، نه تنها فشار مضاعفی بر منابع آب شیرین کشور وارد می‌کند، بلکه آلودگی‌های شیمیایی و میکروبی قابل‌توجهی را به رودخانه‌ها، تالاب‌ها و سفره‌های زیرزمینی منتقل ساخته و کیفیت اکوسیستم‌های آبی را به شدت تهدید می‌کند. فرسودگی بخشی از زیرساخت‌های تصفیه و عدم سرمایه‌گذاری کافی در توسعه آن‌ها نیز، بر این چالش‌ها می‌افزاید و ضرورت استفاده از فناوری‌های نوین را دوچندان می‌کند.

نگهداری پیش‌بینانه؛ قلب تپنده تأسیسات تصفیه

یکی از برجسته‌ترین کاربردهای هوش مصنوعی در مدیریت پساب، قابلیت نگهداری پیش‌بینانه و بهینه‌سازی فرآیندهای تصفیه است. تأسیسات تصفیه فاضلاب از مجموعه‌ای از تجهیزات مکانیکی، الکتریکی و کنترلی بسیار پیچیده تشکیل شده‌اند. هوش مصنوعی با بهره‌گیری از تحلیل پیشرفته داده‌های حاصل از شبکه‌ای گسترده از حسگرها و به‌کارگیری الگوریتم‌های یادگیری ماشین، قادر است الگوهای رفتاری تجهیزات را شناسایی کرده و حتی کوچک‌ترین علائم اولیه خرابی را در مراحل بسیار زودهنگام تشخیص دهد. این قابلیت به سیستم امکان می‌دهد تا برنامه‌های نگهداری پیشگیرانه را به صورت هوشمند پیشنهاد داده و از توقف‌های ناگهانی و پرهزینه در عملکرد تأسیسات جلوگیری کند. این رویکرد، علاوه بر کاهش زمان از کارافتادگی سامانه‌ها، به افزایش طول عمر مفید تجهیزات و کاهش مصرف قطعات یدکی منجر می‌شود.

پایش کیفی لحظه‌ای؛ تضمین سلامت آب بازیافتی

تضمین پیوسته کیفیت آب خروجی و انطباق آن با استانداردهای بهداشتی و زیست‌محیطی، همواره یکی از مهم‌ترین چالش‌ها در بازیافت پساب بوده است. سیستم‌های هوش مصنوعی با تحلیل مداوم داده‌های چندمنبعی از سنسورهای مختلف – که پارامترهایی نظیر pH، کدورت، غلظت اکسیژن محلول، هدایت الکتریکی، دما و طیف وسیعی از آلاینده‌های شیمیایی و میکروبی را اندازه‌گیری می‌کنند – می‌توانند تغییرات ظریف و تدریجی یا نوسانات ناگهانی را به سرعت تشخیص دهند. در صورت مشاهده هرگونه انحراف از حدود مجاز، این فناوری‌ها قادر هستند بلافاصله هشدارهای دقیق صادر کرده و حتی به صورت خودکار، فرمان‌های اصلاحی برای تنظیم فرآیند را ارسال کنند. این قابلیت، به ویژه زمانی که کیفیت آب ورودی متغیر است (مانند شرایط بارندگی شدید یا ورود پساب‌های صنعتی)، حیاتی بوده و امکان واکنش سریع، کاهش ریسک آلودگی و جلوگیری از ورود آب نامطلوب به چرخه مصرف را فراهم می‌آورد.

عکس: مهر

خودکارسازی پیشرفته؛ از فیلتراسیون تا گندزدایی

هوش مصنوعی می‌تواند کنترل دقیق و خودکار تمامی مراحل تصفیه را بر عهده گیرد. این شامل فرآیندهایی نظیر فیلتراسیون چندمرحله‌ای، ته‌نشینی ثقلی و شیمیایی، و گندزدایی فیزیکی یا شیمیایی می‌شود. سیستم‌های مبتنی بر AI، با استفاده از داده‌های بلادرنگ حاصل از حسگرها، دمای محیط، فشار و نرخ جریان، می‌توانند به طور پویا تنظیمات تجهیزات را تغییر دهند تا فرآیند همواره در شرایط بهینه باقی بماند. به عنوان مثال، در صورت شناسایی افزایش ناگهانی غلظت آلاینده‌ها یا تغییر در بار آلودگی ورودی، سامانه به طور خودکار دوز مواد گندزدا، زمان ماند آب در واحدهای مختلف یا سرعت فیلتراسیون را تنظیم می‌کند تا کیفیت نهایی تضمین شود. این خودکارسازی، علاوه بر ارتقای کیفیت و یکنواختی آب خروجی، بهینه‌سازی هم‌زمان مصرف انرژی و مواد شیمیایی را نیز به ارمغان می‌آورد و پایداری زیست‌محیطی فرآیند را تقویت می‌کند.

بهینه‌سازی بازیافت؛ نگاهی فراتر از آب

یکی دیگر از مزایای هوش مصنوعی، توانایی آن در بهینه‌سازی فراتر از صرفاً بازیافت آب است. AI قادر است با تحلیل داده‌های تاریخی، شرایط عملیاتی جاری و سناریوهای پیش‌بینی‌شده، بهترین شرایط را برای حداکثرسازی بازیافت آب از پساب شناسایی و مدل‌سازی کند. این تحلیل‌ها می‌توانند شامل ترکیب داده‌های کیفیت آب، بار آلودگی، ظرفیت تجهیزات و شرایط اقلیمی باشند تا بهینه‌ترین ترکیب پارامترهای فرآیند برای بالاترین راندمان بازیافت تعیین شود. علاوه بر این، این فناوری امکان شناسایی و استخراج منابع باارزش موجود در پساب، مانند نیتروژن و فسفر به عنوان کود کشاورزی، یا استفاده از پسماندهای تولیدی فرآیند تصفیه برای تولید بیوگاز و انرژی تجدیدپذیر را فراهم می‌سازد. چنین رویکردی، فرآیند تصفیه را از یک عملیات صرفاً هزینه‌بر به یک چرخه اقتصادی پایدار و درآمدزا تبدیل می‌کند که علاوه بر تأمین آب، انرژی و نهاده‌های کشاورزی نیز تولید می‌کند.

یافته‌ها

آلوده‌ترین نقاط خانه کجاست؟

پریسا جمدی / گروه ترجمه
news@naslefarda.net

باکتری‌ها و ویروس‌ها از فردی به فرد دیگر و از فردی به سطح دیگر منتقل می‌شوند. مطلع باشید که میکروب‌ها بیشتر در کدام نواحی خانه هستند و برای از بین بردن آنها باید چه کارهایی انجام دهید. عوامل خاصی بر مدت زمان زنده ماندن و تأثیر میکروب‌ها در اطراف تأثیر دارند، از جمله موارد زیر:

*نوع سطح، مثل سطوح جامد مانند روی کابینت‌ها یا سطوح بافت مثل مبلمان یا لباس
*عادات زندگی، از جمله شستن منظم لباس‌ها یا ضدعفونی کردن سطوح
*شیوه‌های زندگی، از جمله شستن دست‌ها یا حمام کردن منظم
*روش‌های تمیز کردن، مثل استفاده از سفید کننده و الکل به جای شوینده‌های معمولی

نواحی مختلف خانه سطوح مختلفی دارند که بیشتر در معرض باکتری‌ها و ویروس‌ها هستند.

آشپزخانه

به گفته بنیاد ملی بهداشت (NSF)، نواحی که مواد غذایی در آن ذخیره یا آماده می‌شود، بیشتر از دیگر نواحی در خانه باکتری و آلودگی دارند. دیگر وسایل آشپزخانه که باید مدام تمیز و ضدعفونی شوند عبارتند از:

*تخته‌های برش
*قهوه ساز
*یخچال، به خصوص نواحی که با مواد غذایی نپخته و شسته نشده در تماس هستند
*سینک و میز آشپزخانه

دستگیره‌ها و سوئیچ‌ها

کانترها، دستگیره‌ها، و کلیدهای چراغ حاوی میکروب‌های زیادی هستند.

شاید به نظر برسد که دستگیره دستشویی‌ها کثیف‌ترینند، اما نواحی ذکر شده در زیر حاوی میکروب بیشتری هستند:

*کلیدهای چراغ حمام
*دستگیره‌های یخچال
*دستگیره‌های اجاق گاز
*دستگیره‌های مایکروویو

نواحی ذکر شده را هفته‌ای یکبار با دستمال‌های ضدعفونی کننده تمیز کنید.

به جای استفاده از همان دستمال مرطوب قبلی از یک جدید استفاده کنید.

کیف آرایش: گوشه‌ها، برآمدگی‌ها و پرزهای اپلیکاتورهای آرایش، بهترین جا برای رشد میکروب‌ها هستند، به خصوص اگر کیف آرایش‌تان را بیرون از خانه می‌برید.

آگهی موضوع ماده ۳ قانون و ماده ۱۳ آئین نامه قانون تعیین تکلیف وضعیت ثبتی و اراضی و ساختمانهای فاقد سند رسمی

برابر رای شماره ۱۴۰۴۶۰۳۰۶۲۶۷۰۰۲۸۵۶ مورخ ۱۴۰۴/۰۴/۲۲ هیات موضوع قانون تعیین تکلیف وضعیت ثبتی اراضی و ساختمانهای فاقد سند رسمی مستقر در واحد ثبتی حوزه ثبت ملک مشهد ناحیه چهار تصرفات مالکانه بلامعارض متقاضی خانم بهنوش بهادری فرزند عباس بشماره شناسنامه ۰۹۲۴۳۶۲۸۲۰ در ششدانگ یک قطعه زمین مزروعی به مساحت ۱۱۶۷/۵۰ متر مربع قسمتی از پلاک ۲۱۹ فرعی از ۵۶ اصلی بخش ۱۰ واقع در جاده قدیم چهارراه عسگریه سمت چپ مجتمع خاطره درب آخر مقدار ۲۳ متر مربع از محل مالکیت شهربانو مقدوریان و مابقی از محل مالکیت مشاعی خود متقاضی محرز گردیده است. لذا به منظور اطلاع عموم مراتب در دو نوبت به فاصله ۱۵ روز آگهی میشود در صورتی که اشخاص نسبت به صدور سند مالکیت متقاضی اعتراضی داشته باشند می توانند از تاریخ انتشار اولین آگهی به مدت دو ماه اعتراض خود را به این اداره تسلیم و پس از اخذ رسید ظرف مدت یک ماه از تاریخ تسلیم ،اعتراض دادخواست خود را به مراجع قضایی تقدیم نمایند. بدیهی است در صورت انقضای مدت مذکور و عدم وصول اعتراض طبق مقررات سند مالکیت صادر خواهد شد.

م الف:۶۹۲۹

تاریخ انتشار نوبت اول: ۱۴۰۴/۵/۱۱ تاریخ انتشار نوبت دوم: ۱۴۰۴/۵/۲۶

حمیدرضا افشار–رئیس ثبت اسناد و املاک منطقه ۴ مشهد

آگهی موضوع ماده ۳ قانون و ماده ۱۳ آئین نامه قانون تعیین تکلیف وضعیت ثبتی و اراضی و ساختمانهای فاقد سند رسمی

برابر رای شماره ۱۴۰۳۶۰۳۰۶۲۶۷۰۰۵۵۸۲ مورخ ۱۴۰۳/۱۲/۱۴ و رای اصلاحی ۱۴۰۴۶۰۳۰۶۲۶۷۰۰۳۰۶۴ مورخ ۱۴۰۴/۰۴/۲۸ هیات موضوع قانون تعیین تکلیف وضعیت ثبتی اراضی و ساختمانهای فاقد سند رسمی مستقر در واحد ثبتی حوزه ثبت ملک مشهد ناحیه چهار تصرفات مالکانه بلامعارض متقاضی آقای رجبعلی نوقایی فرزند حسین بشماره شناسنامه ۸۴ صادره از در ششدانگ اعیان یک باب کارگاه به مساحت ۷۲۰ متر مربع قسمتی از پلاک ۳۹۸ فرعی از ۱۷۷ اصلی بخش ۱۰ واقع در کیلومتر ۵ جاده سنتو سد متر مانده به پل منزل آباد روبروی کارخانه هیتا شعله شرکت تکنو تولید نوشا اعیان متعلق به خود متقاضی و عرصه موقوفه آستان قدس رضوی محرز گردیده است. لذا به منظور اطلاع عموم مراتب در دو نوبت به فاصله ۱۵ روز آگهی می شود در صورتی که اشخاص نسبت به صدور سند مالکیت متقاضی اعتراضی داشته باشند میتوانند از تاریخ انتشار اولین آگهی به مدت دو ماه اعتراض خود را به این اداره تسلیم و پس از اخذ رسید ظرف مدت یک ماه از تاریخ تسلیم ،اعتراض دادخواست خود را به مراجع قضایی تقدیم نمایندبدیهی است در صورت انقضای مدت مذکور و عدم وصول اعتراض طبق مقررات سند مالکیت صادر خواهد شد.م **الف:۶۹۲۵**

تاریخ انتشار نوبت اول: ۱۴۰۴/۵/۱۱ تاریخ انتشار نوبت دوم: ۱۴۰۴/۵/۲۶

حمیدرضا افشار–رئیس ثبت اسناد و املاک منطقه ۴ مشهد

آگهی موضوع ماده ۳ قانون و ماده ۱۳ آئین نامه قانون تعیین تکلیف وضعیت ثبتی و اراضی و ساختمانهای فاقد سند رسمی

برابر رای شماره ۱۴۰۴۶۰۳۱۸۰۰۶۰۱۱۳۶۷ مورخ ۱۴۰۴/۰۴/۱۲ هیات اول موضوع قانون تعیین تکلیف وضعیت ثبتی اراضی و ساختمانهای فاقد سند رسمی مستقر در واحد ثبتی حوزه ثبت ملک آستانه ، تصرفات مالکانه بلامعارض متقاضی آقای حسین برهانی فرزند اکبر به شماره شناسنامه ۶۴۹ صادره از آستانه اشرفیه دریکبابخانه و انباری و محوطه به مساحت ۱۱۱۲/۴۷ مترمربع به شماره پلاک ۱۲۲ فرعی از ۷۸ اصلی مفروز و مجزی شده از پلاک ۶۰ فرعی از ۷۸ اصلی واقع در قریه کتشصت آبادان بخش ۱۴ گیلان موردخریداری از مالک رسمی آقای اسماعیل برهانی کتشصت دهی (زارع صاحب نسق) محرز گردیده است. لذا به منظور اطلاع عموم مراتب در دو نوبت به فاصله ۱۵ روز آگهی می شود در صورتی که اشخاصی نسبت به صدور سند مالکیت متقاضی اعتراضی داشته باشند میتوانند از تاریخ انتشاراولین آگهی به مدت ۲ ماه اعتراض خود را به این اداره تسلیم و پس از اخذ رسید، ظرف مدت یکماه از تاریخ تسلیم اعتراض، دادخواست خود را به مراجع قضایی تقدیم نمایند بدیهی است در صورت انقضای مدت مذکور و عدم وصول اعتراض طبق مقررات سند مالکیت صادر خواهد شد. م–الف: ۸۰۲

تاریخ انتشار نوبت اول: ۱۴۰۴/۵/۱۱

تاریخ انتشار نوبت دوم: ۱۴۰۴/۰۵/۲۶

رئیس ثبت اسناد و املاک–مهدی مرادی

آگهی موضوع ماده ۳ قانون و ماده ۱۳ آئین نامه قانون تعیین تکلیف وضعیت ثبتی و اراضی و ساختمانهای فاقد سند رسمی

برابر رای شماره ۱۴۰۴۶۰۳۱۸۰۰۶۰۱۱۱۰۴ مورخ ۱۴۰۴/۰۴/۱۰ هیات اول موضوع قانون تعیین تکلیف وضعیت ثبتی اراضی و ساختمانهای فاقد سند رسمی مستقر در واحد ثبتی حوزه ثبت ملک آستانه ، تصرفات مالکانه بلامعارض متقاضی آقای کمال شعاعی فرزند علیرضا به شماره شناسنامه ۱۵۷۶ صادره از همدان در ششدانگ یک قطعه زمین مشتمل بر یکباب خانه به مساحت ۲۸۶ مترمربع به شماره پلاک ۲۲۹۳ فرعی از ۱۵۸ اصلی مفروز و مجزی شده از پلاک ۵۴۴ فرعی از ۱۵۸ اصلی واقع در قریه کماچال بخش ۱۴ گیلان موردخریداری از مالک رسمی آقای علی رمضان پور (زارع صاحب نسق) محرز گردیده است. لذا به منظور اطلاع عموم مراتب در دو نوبت به فاصله ۱۵ روز آگهی می شود در صورتی که اشخاصی نسبت به صدور سند مالکیت متقاضی اعتراضی داشته باشند میتوانند از تاریخ انتشاراولین آگهی به مدت ۲ ماه اعتراض خود را به این اداره تسلیم و پس از اخذ رسید، ظرف مدت یکماه از تاریخ تسلیم اعتراض، دادخواست خود را به مراجع قضایی تقدیم نمایند بدیهی است در صورت انقضای مدت مذکور و عدم وصول اعتراض طبق مقررات سند مالکیت صادر خواهد شد. م–الف: ۷۹۰

تاریخ انتشار نوبت اول: ۱۴۰۴/۵/۱۱

تاریخ انتشار نوبت دوم: ۱۴۰۴/۰۵/۲۶

رئیس ثبت اسناد و املاک–مهدی مرادی

آگهی موضوع ماده ۳ قانون و ماده ۱۳ آئین نامه قانون تعیین تکلیف وضعیت ثبتی و اراضی و ساختمان های فاقد سند رسمی حوزه ثبتی شهرستان لاهیجان

برابر رای بشماره ۱۴۰۴۶۰۳۱۸۰۰۵۰۰۵۳۸۶ مورخه ۱۴۰۴/۰۴/۰۲ هیات موضوع قانون تعیین تکلیف وضعیت ثبتی اراضی و ساختمانهای فاقد سند رسمی مستقر در واحد ثبتی حوزه لاهیجان تصرفات مالکانه و بلا معارض متقاضی محمد حسین شریفی اردانی فرزند مسیب به شماره شناسنامه ۷۱۴ کدملی ۰۳۲۲۹۲۳۳۶۰ صادره از کرج - نسبت به ششدانگ یک قطعه زمین مشتمل بر بنا به مساحت ۱۴۹۰/۲۵ مترمربع به شماره پلاک فرعی ۷۸ مفروزی و مجزی شده از پلاک ۱ فرعی از اصلی ۵۳ واقع در قریه انارستان لاهیجان بخش ۱۴ گیلان به نشانی: لاهیجان - قریه انارستان از مورد مالکیت نسقی امان الله نظری (زارع صاحب نسق) محرز گردیده است. لذا به منظور اطلاع عموم در دو نوبت به فاصله ۱۵ روز آگهی می شود و در صورتی که اشخاصی نسبت به صدور سند مالکیت متقاضیان اعتراضی داشته باشند میتوانند از تاریخ انتشار اولین آگهی به مدت ۲ ماه اعتراض خود را به این اداره تسلیم و پس از اخذ رسید ظرف مدت یک ماه از تسلیم اعتراض دادخواست خود را به مرجع قضایی تقدیم نمایند بدیهی است در صورت انقضای مدت مذکور و عدم وصول گواهی اقامه دعوی طبق مقررات سند مالکیت صادر خواهد شد. م–الف: ۸۱۱/۱

تاریخ انتشار نوبت اول: ۱۴۰۴/۵/۱۲

تاریخ انتشار نوبت دوم: ۱۴۰۴/۰۵/۲۶

شهریار سلیمی بازنشین–رییس ثبت اسناد و املاک شهرستان لاهیجان

آگهی موضوع ماده ۳ قانون و ماده ۱۳ آیین نامه قانون تعیین تکلیف وضعیت ثبتی و اراضی و ساختمان های فاقد سند رسمی

شماره: ۱۴۰۴۶۰۳۰۱۱۵۱۰۰۲۵۷۳-۱۴۰۴/۵/۶ برابر رای شماره ۱۴۰۴۶۰۳۰۱۱۵۱۰۰۱۹۹۷ هیات اول موضوع قانون تعیین تکلیف وضعیت ثبتی اراضی و ساختمان های فاقد سند رسمی مستقر در واحد ثبتی حوزه ثبت ملک لویزان تهران تصرفات مالکانه بلامعارض متقاضی احداله دهقانی فرزند امان اله به ش ش ۶۷ کدملی ۵۱۹۹۴۴۹۴۲۷ نسبت به ششدانگ یک قطعه زمین با بنای احداثی در آن به مساحت ۹۰/۵۰ مترمربع قسمتی از پلاک شماره ۵۵ فرعی از ۶۷۲۰ اصلی واقع در بخش ۲ حوزه ثبت ملک لویزان تهران خریداری از مالک رسمی آقای هایکاز چکناوریان محرز گردیده است لذا به منظور اطلاع عموم مراتب در دو نوبت به فاصله ۱۵ روز آگهی میشود در صورتی که اشخاص نسبت به صدور سند مالکیت متقاضی اعتراضی داشته باشند میتوانند از تاریخ انتشار اولین آگهی به مدت دو ماه اعتراض خود را به این اداره تسلیم و پس از اخذ رسید ظرف مدت یک ماه از تاریخ تسلیم اعتراض دادخواست خود را به مراجع قضایی تقدیم نمایند. بدیهی است در صورت انقضای مدت مذکور و عدم وصول اعتراض طبق مقررات سند مالکیت صادر خواهد شد.

تاریخ انتشار نوبت اول: ۱۴۰۴/۵/۱۱ تاریخ انتشار نوبت دوم ۱۴۰۴/۵/۲۶

شناسه: ۱۹۷۴۳۵۹ م الف: ۱۲۸۱۵

رئیس ثبت اسناد و املاک

آگهی موضوع ماده ۳ قانون و ماده ۱۳ آیین نامه قانون تعیین تکلیف وضعیت ثبتی و اراضی و ساختمان های فاقد سند رسمی

شماره: ۱۴۰۴۶۰۳۰۱۰۷۸۰۰۲۹۹۸-۱۴۰۴/۴/۱۸ برابر رای شماره ۱۴۴۶۰۳۰۱۰۷۸۰۰۲۶۹۳ مورخ ۱۴۰۴/۴/۱۱ هیات موضوع قانون تعیین تکلیف وضعیت ثبتی اراضی و ساختمان های فاقد سند رسمی مستقر در واحد ثبتی حوزه ثبت ملک یافت آباد تهران تصرفات مالکانه بلامعارض متقاضی صمد فکری فرزند ستار به ش ش ۵۹۳ صادره از اردبیل در ششدانگ یک قطعه زمین با بنای احداثی در آن به مساحت ۴۶/۱۰ مترمربع پلاک ۱۱۰۴۷ فرعی از ۱ اصلی مفروز و مجزی شده از پلاک ۴۷ فرعی از ۱ اصلی واقع در بخش ۱۲ تهران خریداری از مالک رسمی آقای منوچهر وحدتیان محرز گردیده است. لذا به منظور اطلاع عموم مراتب در دو نوبت به فاصله ۱۵ روز آگهی میشود در صورتی که اشخاص نسبت به صدور سند مالکیت متقاضی اعتراضی داشته باشند میتوانند از تاریخ انتشار اولین آگهی به مدت دو ماه اعتراض خود را به این اداره تسلیم و پس از اخذ رسید ظرف مدت یک ماه از تاریخ تسلیم اعتراض دادخواست خود را به مراجع قضایی تقدیم نمایند. بدیهی است در صورت انقضای مدت مذکور و عدم وصول اعتراض طبق مقررات سند مالکیت صادر خواهد شد.

تاریخ انتشار نوبت اول: ۱۴۰۴/۵/۱۱ تاریخ انتشار نوبت دوم ۱۴۰۴/۵/۲۶

شناسه: ۱۹۷۴۳۳۶ م الف: ۱۲۸۰

رئیس ثبت اسناد و املاک یافت آباد

۳۷۸۱۶۶

کارت هوشمند ملی

سیدداود افضلی فرزند سیدعلی شناسنامه ۵۲ کدملی ۵۴۹۹۵۹۱۷۱۷ از تاریخ ۱۴۰۴/۰۵/۱۳ مفقود و از درجه اعتبار ساقط می‌باشد.

کارت هوشمند ملی

علیرضا نیک زبان فرزند مصطفی شناسنامه ۲۳۰۱ کدملی ۰۰۷۵۴۴۷۹۱۶، از تاریخ ۱۴۰۴/۰۵/۲۲ مفقود و از درجه اعتبار ساقط می‌باشد.

۱۵۱۲

کارت هوشمند ملی

ابوالفضل جدیدیان فرزند محمد علی کدملی ۰۵۵۰۱۱۹۳۱۰ از تاریخ ۱۴۰۴/۰۵/۰۱ مفقود و از درجه اعتبار ساقط می‌باشد.

برگ سبز موتورسیکلت، سند کمپانی موتورسیکلت

سیدرضا میرگرفمی فرزند سیدعلی شناسنامه ۱۴۴۷۶ کدملی ۰۰۳۵۸۹۲۳۳۱، مدارک موتورسیکلت شامل: برگ سبز موتورسیکلت، سند کمپانی موتورسیکلت، بنام سیدرضا میرگرفمی، پلاک ۲۹۸۹۴ایران ۱۴۲، ش.موتور ۰۱۲۵N۳C۱۱۹۹۰۴، ش.شاسی N۳CS۱CF۱۰LMA۰۱۹۷۶، نام خودرو کویر ویو قرمز رنگ، مدل ۱۳۹۹، از تاریخ ۱۴۰۴/۰۴/۱۵ مفقود و از درجه اعتبار ساقط می‌باشد.

۵۷۸۲۳۴

کارت هوشمند ملی، گواهینامه پایه۲

علیرضا فخارنازک کار فرزند حمیدرضا کدملی ۰۰۱۰۸۰۶۵۱۲ از تاریخ ۱۴۰۴/۰۵/۲۲ مفقود و از درجه اعتبار ساقط می‌باشد.

۶۸۸۲۵۰

کارت هوشمند ملی، شناسنامه، کارت پایان خدمت

رضا هاشمی فرزند بهرام شناسنامه ۹۶۴ کدملی ۵۵۷۹۹۲۷۸۹۲ از تاریخ ۱۴۰۴/۰۵/۲۲ مفقود و از درجه اعتبار ساقط می‌باشد.

۵۰۸۲۳۴

برگ سبز موتورسیکلت

هومن کاشی فرزند حسین شناسنامه ۱۶۳۷ کدملی ۰۰۱۵۰۳۵۲۸۱ مدارک موتورسیکلت شامل: برگ سبز موتورسیکلت، بنام هومن کاشی، پلاک ۶۳۸۱۲ایران ۱۲۷، ش.موتور ۰۱۲۵N۱D۳۰۳۱۹۵ ش.شاسی N۱D*****۱۲۵A۹۴۰۰۴۳۳، نام خودرو زیگما، مدل ۱۳۹۴، از تاریخ ۱۴۰۴/۰۴/۱۵ مفقود و از درجه اعتبار ساقط می‌باشد.

۷۴۸۲۴۴

برگ سبز خودرو

فرشته غلام زاده فرزند حسن شناسنامه ۱۵ کدملی ۵۰۳۹۹۷۱۱۷۶ مدارک خودرو شامل: برگ سبز خودرو، بنام یحیی غلام زاده، پلاک ۵۶ط۷۶۴ایران ۶۴، ش.موتور M۱۵/۰۹۷۸۴۵۳۹ ش.شاسی N۵۷۶۰۶۲۵NAS۸۵۱۱۰۰، نام خودرو سواری سایپا SAINA S MT، مدل ۱۴۰۱، از تاریخ ۱۴۰۴/۰۴/۰۳ مفقود و از درجه اعتبار ساقط می‌باشد.

برگ سبز خودرو

احمدرضا رضائی فرزند صفرعلی شناسنامه ۵۱۱ کدملی ۵۰۳۹۵۲۵۶۰۵ مدارک خودرو شامل: برگ سبز خودرو بنام احمدرضارضائی، پلاک ۷۱ط۲۳ایران ۶۴ ش.موتور M۱۳/۶۴۸۹۰۰۳ ش.شاسی NAS۴۱۱۱۰۰L۳۶۱۵۵۱۶، نام خودرو سواری سایپا۱۳۱ SE، مدل ۱۳۹۹، از تاریخ ۱۴۰۴/۰۴/۲۳ مفقود و از درجه اعتبار ساقط می‌باشد.

برگ سبز خودرو

زهرا اصل مانعی فرزند خلف شناسنامه ۱۷۸۷۸ کدملی ۲۲۹۱۵۰۰۰۸۲، مدارک خودرو شامل: برگ سبز خودرو بنام مریم بروند، پلاک ۶۵ط۹۹۱ایران ۶۳، ش.موتور ۴۲۳۶۸۶۸ ش.شاسی S۳۴۱۲۲۹۰۹۶۹۶۸۶، نام خودرو سایپا ۱۳۱ SL، مدل ۱۳۹۰، از تاریخ ۱۴۰۴/۰۵/۲۱ مفقود و از درجه اعتبار ساقط می‌باشد.
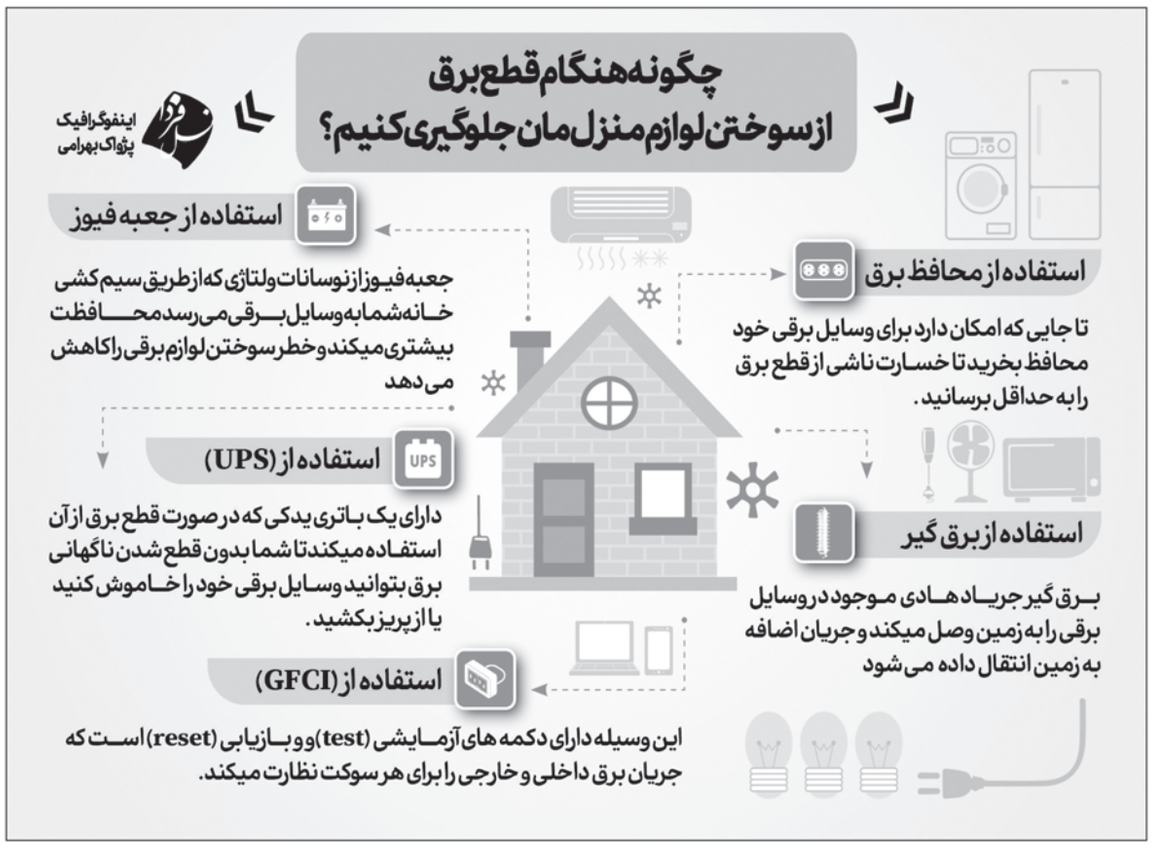
اینفوگرافیک