نسل فردا

فردا از آن ماست

روزنامه سراسری صبح ایران

چهارشنبه | ۳۱ اردیبهشت ۱۴۰۴ | ۲۱ می ۲۰۲۵ | ۲۳ ذی‌القعده ۱۴۴۶ | سال سی‌وچهارم | شماره ۷۶۳۹ | ۸ صفحه

۹۹۸۲۰۰۹۶۱۳ | @naslefardaonline | Email:online@naslfarda.net | naslefardaonline | WWW.NASLEFARDA.NET | ۱۵۰۰۰ تومان

روایت یک چالش اجتماعی؛ سکه، مهریه، قانون و جامعه؛

معمای عدد ۱۴!

در روزهای اخیر، طرح جدیدی در مجلس شورای اسلامی با هدف کاهش سقف مهریه به ۱۴ سکه طلا بار دیگر بحث‌های داغی را در فضای اجتماعی و رسانه‌ای ایران به راه انداخته است. این طرح که با شعار حمایت از جوانان و تسهیل ازدواج به مجلس ارائه شد، با واکنش‌های متفاوتی از سوی دولت و فعالان حوزه زنان روبه‌رو شده است... مشروح این گزارش را در صفحه سه بخوانید.

معین عطایی ۳

عراقچی:

رهبر انقلاب تکلیف را روشن کردند

وزیر خارجه ایران با اشاره به بیانات رهبر انقلاب در پاسخ به اظهارات مقامات آمریکایی درباره حق غنی‌سازی ایران گفت: مقام معظم رهبری دیروز تکلیف را کاملا روشن کردند.به گزارش ایسنا، «سید عباس عراقچی» وزیر امور خارجه ایران روز دوشنبه به اظهارات مقامات آمریکایی که مدعی شده بودند ایران حق غنی‌سازی اورانیوم را ندارد، پاسخ داد.عراقچی که پس از مراسم بزرگداشت شهدای خدمت در حسینیه امام خمینی (ره) صحبت می کرد، با اشاره به این اظهارات مقامات آمریکایی گفت: آنچه که الان ما شاهد آن هستیم، مواضع کاملاً غیرمعقول و غیرمنطقی توسط آمریکایی‌ها و علنی کردن این مواضع است که با پاسخ فوری ما مواجه شد.وزیر خارجه ایران با اشاره به بیانات رهبر انقلاب در این خصوص افزود: بحث غنی‌سازی اصلا موضوعی نیست که از نظر ما قابل مذاکره باشد و من پاسخ صریح را در چند روز گذشته دادم. دیروز هم مقام معظم رهبری تکلیف را کاملا روشن کردند.

تارتار،جباری، زارع و کمالوند در نیمه‌نهایی جام حذفی با هدفی خاص به دنبال موفقیت هستند؛

این ۴ نفر!

سعیدواعظ ٤

نگاهی به نمایش « تلالای مرگ»؛

سپید، ناگه سیاه؛ پنهان، ناگه پیدا

زهرا علوی ۵

امروز روز پیوند عضو است؛

من هنوز زنده ام

بلداتوکلی ۷

توسط آبفای استان البرز اجرا شد؛

فرهنگ سازی مدیریت مصرف آب

راضیه دارابی ۸

سیاست

ترامپ: کنار آمدن با زلنسکی آسان نیست

ورزش

فرصت‌سوزی صلاح: امباپه یک گل تا کفش طلا

فرهنگ

احتمال حضور هادی حجازی‌فر در سریال سلمان فارسی

سیاست

اعتبارزایی چین از سایه جنگ غزه

پس از نزدیک به ۸۰ روز محاصره نوار غزه توسط رژیم صهیونیستی، روز گذشته چین دست به اقدامی بی‌سابقه زد و محموله‌ای...

مریم عمادی ۲

جامعه

اهداء لوح دبیر شهر جهانی نساجی سنتی به شهردار کاشان

طی مراسمی که در سالن جلسات شهرداری کاشان برگزار شد، حکم ابوالفضل ساروقیان به عنوان دبیر شهر جهانی نساجی سنتی...

آمنه تسلیمی ۷

آخر

روند اجرای پروژه های مهم شهر در آستانه روز شهرکرد

صبح روز ۲۷ اردیبهشت محمد حسین واحدیان شهردار شهرکرد به همراه تنی چند از مدیران شهری و اعضای شورای شهر و منتخبی...

مهوش نوری زاده ۸

عکس: khmenei.ir

رهبر انقلاب در مراسم اولین سالگرد شهادت آیت ا... رئیسی خطاب به آمریکا؛

غنی سازی نکردن، غلط زیادی است

سرمقاله

ناترازی انرژی در ایران و یک واقعیت نگران‌کننده

سعیده اسکندری / گروه ایران
Naslefarda@gmail.com

بحران ناترازی انرژی، یکی از چالش‌های جدی ایران امروز است، بحرانی که از عدم توازن میان عرضه و تقاضا در بحث انرژی خبر می‌دهد و در حوزه‌های مختلف به ویژه بخش برق، نمودهای عینی خود را پیش چشم همگان قرار داده است. در شرایط جاری نیز شاهدیم که بخش‌های مختلف ایران شاهد جدول قطعی‌های برق روزانه هستند و برخی کارشناسان اعلام هشدار می کنند که اگر هرچه سریعتر فکری به حال توسعه زیرساخت‌های برق کشور نشود، هیچ بعید نیست که در آینده نه چندان دور شاهد جدی‌تر شدن بیش از پیش ابعاد بحران مذکور باشیم.

در این میان، ناظران و تحلیل گران، دیدگاه‌های مختلفی را در مورد دلایل ایجاد وضعیت ناترازی در صنعت برق کشور مطرح می کنند. برخی به طور خاص به این موضوع اشاره می کنند که زیرساخت‌های صنعت برق ایران براساس اسناد چشم‌انداز حکمرانی کشورمان، در قالب دولت‌های مختلف آن‌طور که باید و شاید رشد پیدا نکرده‌اند و همین مساله سبب شده تا به وضعیت ناترازی کنونی برسیم. در عین حال، عده‌ای دیگر به فرهنگ مصرف برق اشاره می کنند و مثلاً می گویند ایران ۶ برابر اروپا برق مصرف می کند و این مساله خود سبب تشدید ناترازی در حوزه مصرف برق در کشورمان شده است. البته که عده‌ای دیگر هم معتقدند که ایران با توجه به ظرفیت‌های قابل توجه در حوزه انرژی‌های تجدیدپذیر می‌توانست بخش قابل ملاحظه‌ای از برق مورد نیاز خود را از این طریق تأمین کند که در این رابطه نیز کم‌کاری صورت گرفته و اکنون درصد محدودی از برق مورد نیاز ایران توسط انرژی‌های تجدیدپذیر تأمین می‌شود. با این همه، یکی از نکاتی که به عنوان محرک تشدید ناترازی برق در ایران در طی ماه‌های گذشته مورد اشاره قرار گرفته است، فعالیت‌های مخرب و غیرقانونی افرادی است که از ماینرها استفاده می کنند و اقدام به استخراج رمزارزها می کنند. گزارش‌ها...

ادامه در صفحه ۳

شهروند خبرنگار ما باشید

مشکلات و اتفاقات مهمی که در شهر و یا روستای محل زندگی تان رخ می دهد را در قالب فیلم، عکس، خبر و ... بفرستید تا با نام خودتان منتشر کنیم.

راه ارتباطی

۰۹۱۳۱۱۳۰۵۵۳

naslefardaonline

Naslefardanews

@naslefardanews

naslefardaonline

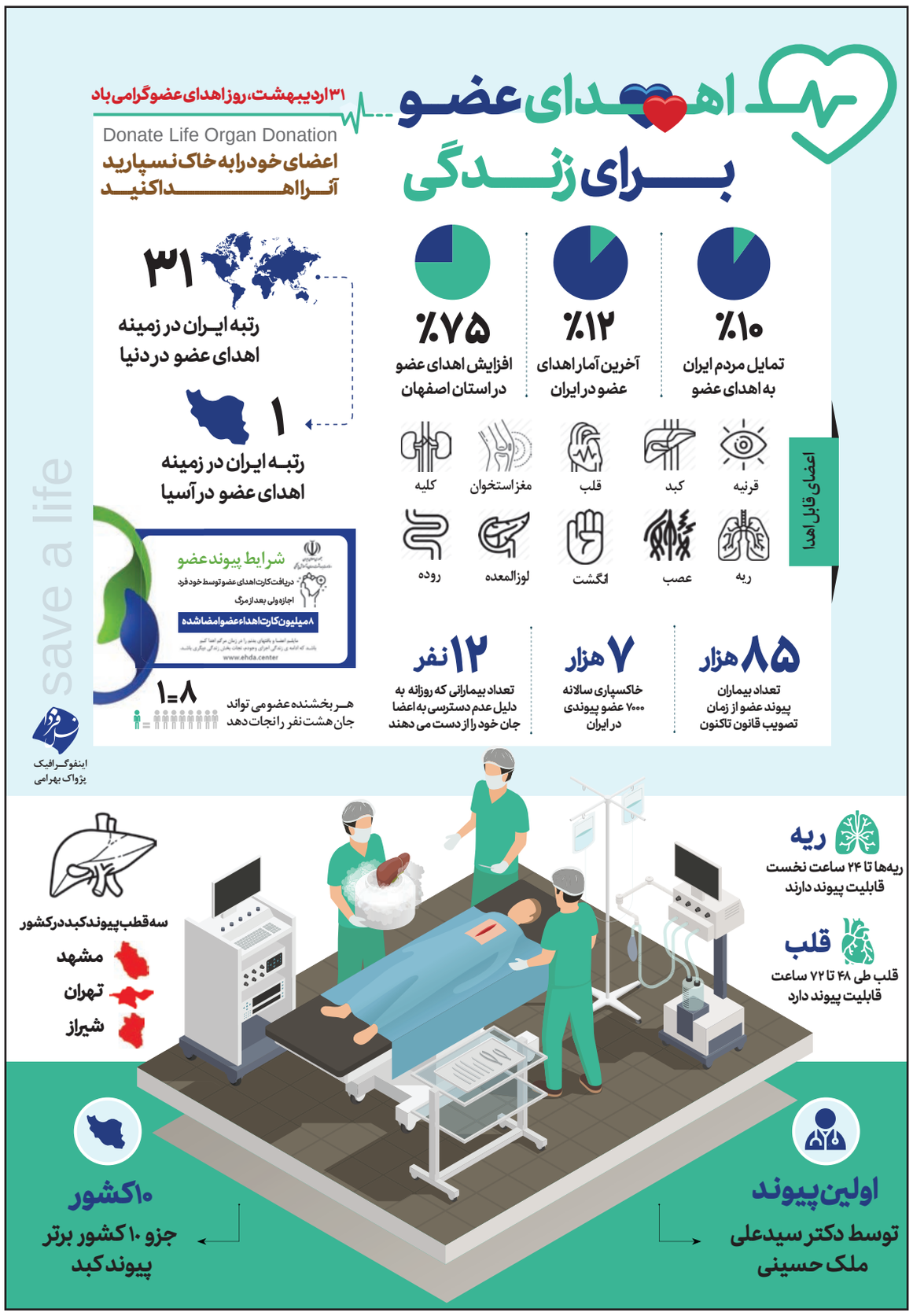

آگهی مناقصات شرکت پالایش نفت اصفهان

شرکت پالایش نفت اصفهان

ردیف	شماره سفارش	شرح	مبلغ ضمانت نامه(ریال)
۱	RES-0447507-L05	PLUG LUBRICATED VALVE	۲٫۱۳۰٫۰۰۰٫۰۰۰
۲	RES-0447513-L05	THERMODYNAMIC STEAM TRAPS	۲٫۱۳۰٫۰۰۰٫۰۰۰
۳	RES-0447802-L14	RODS	۱٫۲۷۸٫۰۰۰٫۰۰۰
۴	RES-0347537-L08	شیرآلات صنعتی	۲٫۰۷۸٫۰۰۰٫۰۰۰

برای کسب اطلاعات بیشتر به سایت این شرکت www.eorc.ir مراجعه نمایید.

روابط عمومی و بین الملل